

보도자료

| | |
|------|--|
| 보도일시 | 2015. 12. 23.(수) 12:00 |
| 배포일시 | 2015. 12. 23.(수) 09:30 |
| 담당부서 | 경제통계국 경제통계기획과 |
| 담당자 | 과 장 : 문 권 순(042.481.2181) 서기관 : 정 동 욱(042.481.2156) |



2014년 기준 기업생멸 행정통계 결과

일 러 두 기

- 기업생멸행정통계는 기업의 신생·소멸과 관련된 변화상태 및 고용창출 효과 등을 파악하기 위해 행정자료*를 이용하여 2012년도에 처음 작성한 통계임

* 사업자등록자료, 부가가치세 및 법인세 신고자료, 근로소득지급명세서 등

- 기업생멸행정통계 작성 시 적용한 주요 기준은 다음과 같음

- 국내 영리기업(비영리 제외) 중 당해 연도 매출액이 있거나, 상용근로자*가 있는 활동기업을 대상으로 하였음

* 상용근로자: 근로소득지급명세서 상 등재된 근로자 기준

- 법인기업의 별도 지사는 본사에 포함하여 작성하였으며, 다수의 사업자등록신고를 한 개인사업자는 각각을 개인기업으로 간주하여 집계하였음

- 산업분류는 제9차 한국표준산업분류를 적용하였으며, 기업에서 다수의 산업 활동을 영위하는 경우 주된 산업활동에 따라 기업의 산업분류*를 적용하였음

* 국세청 사업자등록자료의 업종코드를 이용하여 통계청의 조사자료 등을 활용하여 보완

- 기업의 신생·소멸 판단기준은 OECD와 유럽통계처의 「기업생멸통계 매뉴얼」을 근간으로 작성하고 있음

- 이용 시 유의사항

- 기업생멸행정통계는 사업자등록 및 신고자료를 기준으로 작성함에 따라 조사통계 결과와는 차이가 발생할 수 있음

- 소멸기업*(t)은 차년도(t+1)와 비교 후 작성해야 하기 때문에 기업소멸률 및 생존율은 13년도까지 작성하였음

* 13년도 활동기업 중 13년 중 소멸한 기업으로서, 14년 자료와 비교 시 없는 기업

- 수록된 자료는 원자료에서 산출된 결과를 각각 반올림하였기 때문에 합계가 일치하지 않을 수도 있으며, 통계표는 분석 시 언급한 주요 산업 등을 중심으로 제시하였음

* 자세한 내용은 <부록> 통계표 참조

- 이 보고서의 통계표에 사용한 부호는 다음과 같음

「-」: 해당 값 없음, 「0」: 단위미만의 값

목 차

| | |
|--------------------------------|----|
| □ 2014년 기준 기업생멸 행정통계(요약) | 2 |
| □ 2014년 기준 기업생멸 행정통계 결과 | 4 |
| I. 기업생멸 현황 | |
| 1. 총괄 - 기업수 | 4 |
| 2. 산업 및 매출액 규모별 기업수 | 5 |
| 3. 종사자 규모 및 대표자 연령별 기업수 | 8 |
| II. 기업생멸 종사자수 현황 | |
| 1. 총괄 - 종사자수 | 11 |
| 2. 산업 및 매출액 규모별 종사자수 | 12 |
| 3. 종사자 규모별 종사자수 | 15 |
| III. 기업 생존율 | |
| 1. 연도별 생존율 | 17 |
| 2. 산업별 생존율 | 18 |
| 3. 대표자 성별 및 연령별 생존율 | 19 |
| IV. 고성장 및 가젤기업 | |
| 1. 고성장기업 | 20 |
| 2. 가젤기업 | 20 |
| □ 통계표 | 21 |
| ◇ 부 록 | |
| 1. 기업생멸 행정통계 개요 | 69 |
| 2. 주요 용어설명 | 72 |
| 3. 이용 시 유의사항 | 74 |

2014년 기준 기업생멸 행정통계

활동기업수

555만 9천개
 ⬆ 3.4%(18만 1천개)

활동기업 종사자수

1,843만 3천명
 ⬆ 3.3%(58만 7천명)

신생기업수

84만 3천개
 ⬆ 12.6%(9만 4천개)

신생기업 종사자수

134만 6천명
 ⬆ 12.2%(14만 6천명)

소멸기업수(*13년)

66만 4천개
 ⬇ 10.4%(7만 7천개)

소멸기업 종사자수(*13년)

97만명
 ⬇ 8.3%(8만 8천명)



< 연도별 기업생멸 추이 >

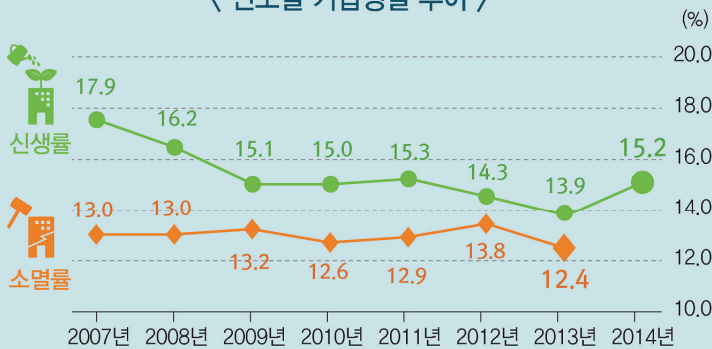

< 고성장 및 가젤기업 >

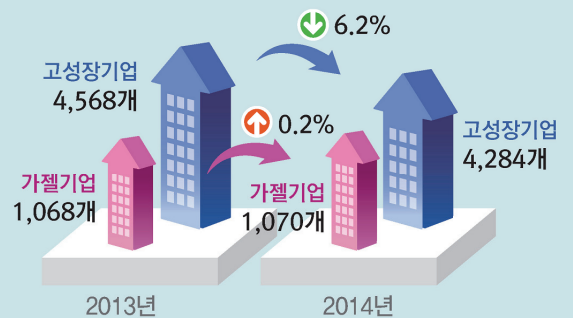

< 주요 산업별 1년, 5년 생존율 >

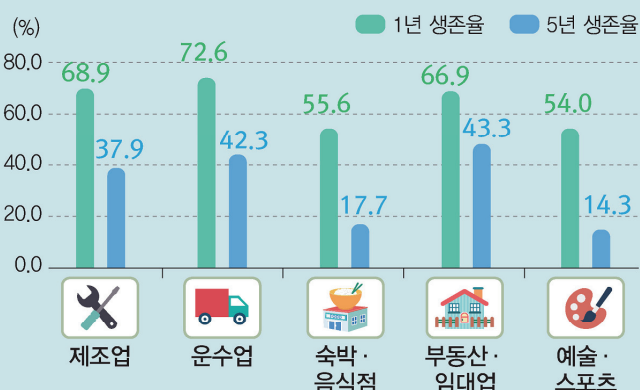

< 대표자 연령별 기업생멸 현황 >

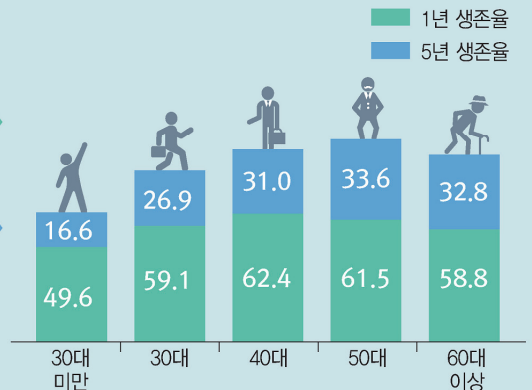

전체 1년 생존율 60.1%

전체 5년 생존율 29.0%

2014년 기준 기업생멸 행정통계(요약)

'14년 활동기업수는 전년대비 18만 1천개(3.4%) 증가
 신생기업은 9만 4천개 증가, '13년 소멸기업은 7만 7천개 감소

- '14년도 활동기업*은 555만 9천개로 전년대비 18만 1천개(3.4%) 증가
 * 영리기업(비영리 제외) 중 매출액 또는 상용종사자 있는 기업
 - 종사자수는 1,843만 3천명으로 전년에 비해 58만 7천명(3.3%) 증가
- 신생기업('14년)은 84만 3천개로 전년대비 9만 4천개(12.6%) 증가
 - 종사자수는 134만 6천명으로 전년에 비해 14만 6천명(12.2%) 증가
- 소멸기업은('13년) 66만4천개로 전년대비 7만 7천개(10.4%) 감소
 - 종사자수('13년)는 97만명으로 전년에 비해 8만 8천명(8.3%) 감소

- 신생률('14년)은 15.2%로 전년대비 1.3%p 상승

* $(\text{신생기업수} / \text{활동기업수}) \times 100$

- 소멸률('13년)은 12.4%로 전년대비 1.4%p 하락

* $(\text{소멸기업수} / \text{활동기업수}) \times 100$

〈연도별 기업생멸 추이〉

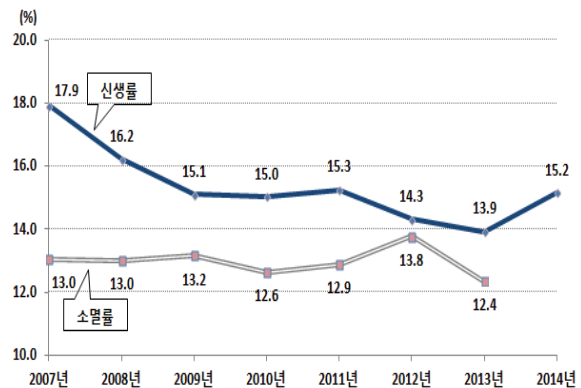

기업의 1년~3년 생존율은 전년에 비해 최대 1.0%p 상승

- '13년도 활동기업의 1년 생존율*은 60.1%로 전년에 비해 0.3%p 상승하였고, 2년 생존율**은 47.3%로 전년대비 1.0%p 상승

| (%) | 1년 생존율 | 2년 생존율 | 3년 생존율 | 4년 생존율 | 5년 생존율 |
|-------|--------------|--------------|--------------|--------------|--------------|
| 2012년 | (2011년) 59.8 | (2010년) 46.3 | (2009년) 38.0 | (2008년) 33.4 | (2007년) 30.9 |
| 2013년 | (2012년) 60.1 | (2011년) 47.3 | (2010년) 38.2 | (2009년) 32.2 | (2008년) 29.0 |

* '12년 신생기업 중 '13년 활동중인 기업 ** '11년 신생기업 중 '13년 활동중인 기업 ()내의 연도는 기업의 신생연도임

기업의 1년 생존율은 운수업, 5년 생존율은 부동산임대업이 가장 높음 대표자 연령대가 높아질수록 1년→5년간 생존율 증가 경향

● '13년 산업별 1년 생존율

- 상위: 운수업(72.6%), 제조업(68.9%)
- 하위: 예술·스포츠·여가(54.0%), 숙박·음식점업 및 도·소매업(55.6%)

● '13년 산업별 5년 생존율

- 상위: 부동산·임대업(43.3%), 운수업(42.3%)
- 하위: 예술·스포츠·여가(14.3%)
숙박·음식점업(17.7%)

〈주요 산업별 1년, 5년 생존율〉

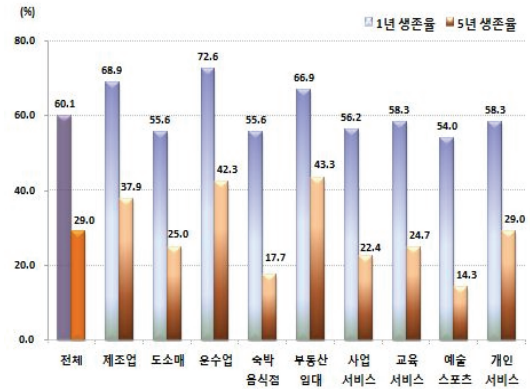

● '13년 대표자 연령별 5년간 생존율*은 연령대가 높아질수록 증가

| | 1년 생존율 | 2년 생존율 | 3년 생존율 | 4년 생존율 | 5년 생존율 (1년-5년) |
|--------|--------|--------|--------|--------|----------------|
| 전체 | 60.1 | 47.3 | 38.2 | 32.2 | 29.0 (31.1) |
| 30대 미만 | 49.6 | 34.6 | 25.2 | 19.7 | 16.6 (33.0) |
| 30대 | 59.1 | 45.2 | 36.1 | 29.6 | 26.9 (32.2) |
| 40대 | 62.4 | 49.6 | 40.6 | 34.0 | 31.0 (31.4) |
| 50대 | 61.5 | 50.1 | 41.8 | 36.0 | 33.6 (27.9) |
| 60대 이상 | 58.8 | 48.0 | 40.1 | 34.5 | 32.8 (26.0) |

'14년 고성장기업¹⁾은 감소, 가젤기업²⁾은 소폭 증가

● '14년 고성장기업은 4,284개로 전년

대비 284개(6.2%) 감소

- 제조업(196개, 11.0%) 감소에 주로 기인

● 가젤기업은 1,070개로 전년대비 소폭

증가(2개, 0.2%)

- 대부분의 산업에서 감소했으나, 사업서비스업 (27개, 20.3%) 증가에 주로 기인

〈고성장 기업 및 가젤 기업〉

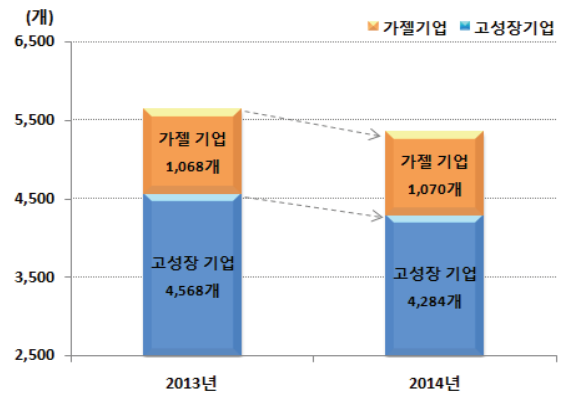

1) 고성장기업: 상용근로자 10명 이상 활동기업 중 최근 3년간 매출액&상용종사자의 연평균 증가율이 20% 이상 기업

2) 가젤기업: 고성장기업 중 신생한지 5년 이하인 기업

2014년 기준 기업생멸 행정통계 결과

I. 기업생멸 현황

1. 총괄 - 기업수

2014년 활동기업수는 전년대비 3.4% 증가

신생률은 1.3%p 상승, 소멸률('13년)은 1.4%p 하락

□ (활동기업) '14년도 영리기업 중 매출액 또는 상용종사자가 있는 활동기업수는 555만 9천개로 전년대비 18만 1천개(3.4%) 증가

* 전년대비 증감: 74천개('12년)→ -2천개('13년)→ 181천개('14년)

□ (신생기업) 활동기업 중 '14년도에 신생한 기업은 84만 3천개로 전년대비 9만 4천개 증가하였고, 신생률은 15.2%로 전년에 비해 1.3%p 상승

* 전년대비 증감: -40천개('12년)→ -21천개('13년)→ 94천개('14년)

* 신생률(신생기업수/활동기업수): 14.3%('12년)→ 13.9%('13년)→ 15.2%('14년)

□ (소멸기업) '13년 활동기업 중 '13년도에 소멸한 기업은 66만 4천개로 전년대비 7만 7천개 감소하였고, 소멸률은 12.4%로 전년에 비해 1.4%p 하락

* 전년대비 증감: 33천개('11년)→ 58천개('12년)→ -77천개('13년)

* 소멸률(소멸기업수/활동기업수): 12.9%('11년)→ 13.8%('12년)→ 12.4%('13년)

<표 1> 연도별 기업생멸 현황

(단위: 천개, %)

| | 활동기업 | | | 신생기업 | | | 소멸기업 | | |
|------|-------|-----|-----|------|-----|------|------|-----|------|
| | 증감 | 전년비 | | 증감 | 신생률 | | 증감 | 소멸률 | |
| 2007 | 4,726 | 266 | 5.9 | 847 | - | 17.9 | 616 | 21 | 13.0 |
| 2008 | 4,908 | 182 | 3.9 | 796 | -51 | 16.2 | 638 | 21 | 13.0 |
| 2009 | 5,032 | 124 | 2.5 | 760 | -36 | 15.1 | 662 | 24 | 13.2 |
| 2010 | 5,147 | 115 | 2.3 | 773 | 13 | 15.0 | 650 | -12 | 12.6 |
| 2011 | 5,305 | 158 | 3.1 | 809 | 36 | 15.3 | 683 | 33 | 12.9 |
| 2012 | 5,379 | 74 | 1.4 | 770 | -40 | 14.3 | 741 | 58 | 13.8 |
| 2013 | 5,377 | -2 | 0.0 | 749 | -21 | 13.9 | 664 | -77 | 12.4 |
| 2014 | 5,559 | 181 | 3.4 | 843 | 94 | 15.2 | - | - | - |

* 증감은 전년대비 기업수 차이

2. 산업 및 매출액 규모별 기업수

[산업별 기업생멸]

- (활동기업) '14년도 활동기업의 구성비는 도소매업(24.1%), 부동산임대업(20.7%), 숙박음식점업(13.9%), 운수업(10.0%) 등의 순으로 전체의 68.7% 차지
 - 활동기업수는 부동산임대업(58천개), 숙박음식점업(29천개), 도소매업(22천개), 제조업(13천개) 등의 증가에 기인하여 전년대비 18만 1천개 증가

<표 2> 주요 산업별 활동기업 현황

(단위: 천개, %)

| | 2012년 | 2013년 | 2014년 | 2014년 | |
|--------------|--------------|--------------|--------------|--------------|------------|
| | | | | 구성비 | 증감 |
| 전 체 | 5,379 | 5,377 | 5,559 | 100.0 | 181 |
| 제조업(C) | 466 | 475 | 488 | 8.8 | 13 |
| 도·소매업(G) | 1,323 | 1,316 | 1,338 | 24.1 | 22 |
| 운수업(H) | 546 | 546 | 556 | 10.0 | 10 |
| 숙박·음식점업(I) | 760 | 745 | 774 | 13.9 | 29 |
| 부동산·임대업(L) | 1,088 | 1,095 | 1,153 | 20.7 | 58 |
| 사업서비스업(N) | 72 | 75 | 80 | 1.4 | 5 |
| 교육서비스업(P) | 129 | 133 | 137 | 2.5 | 4 |
| 예술·스포츠·여가(R) | 113 | 107 | 108 | 1.9 | 1 |
| 개인서비스업(S) | 263 | 253 | 259 | 4.7 | 7 |

* 증감은 전년대비 기업수 차이

- (신생기업) '14년도 신생기업은 도소매업(25.8%), 숙박음식점업(20.0%), 부동산임대업(19.5%) 등의 순으로 전체의 65.3% 차지
 - 신생기업수는 부동산임대업(36천개), 숙박음식점업(21천개), 도소매업(10천개), 개인서비스업(7천개) 등의 증가에 기인하여 전년대비 9만 4천개 증가
 - 산업별 신생률은 숙박음식점업(21.8%), 사업서비스업(21.1%), 예술스포츠여가(20.7%) 등에서 높게 나타나며 전년대비 1.3%p 상승

<표 3> 주요 산업별 신생기업 현황

(단위: 천개, %)

| | 2012년 | 2013년 | | 2014년 | 2014년 | | |
|--------------|------------|------------|-------------|------------|-------------|--------------|-----------|
| | | 신생률 | 신생률 | | 신생률 | 구성비 | 증감 |
| 전 체 | 770 | 749 | 13.9 | 843 | 15.2 | 100.0 | 94 |
| 제조업(C) | 51 | 51 | 10.8 | 54 | 11.0 | 6.4 | 3 |
| 도·소매업(G) | 219 | 207 | 15.7 | 217 | 16.2 | 25.8 | 10 |
| 운수업(H) | 43 | 42 | 7.6 | 45 | 8.0 | 5.3 | 3 |
| 숙박·음식점업(I) | 155 | 147 | 19.8 | 169 | 21.8 | 20.0 | 21 |
| 부동산·임대업(L) | 126 | 128 | 11.7 | 164 | 14.3 | 19.5 | 36 |
| 사업서비스업(N) | 15 | 16 | 20.7 | 17 | 21.1 | 2.0 | 1 |
| 교육서비스업(P) | 27 | 28 | 21.2 | 28 | 20.8 | 3.4 | 0 |
| 예술·스포츠·여가(R) | 22 | 20 | 18.8 | 22 | 20.7 | 2.6 | 2 |
| 개인서비스업(S) | 34 | 32 | 12.5 | 39 | 14.9 | 4.6 | 7 |

* 증감은 전년대비 기업수 차이

- (소멸기업) '13년도에 소멸한 기업은 도소매업(29.0%), 숙박음식점업(21.0%), 부동산임대업(16.4%) 등의 순으로 전체의 66.4% 차지
- 소멸기업수는 숙박음식점업(22천개), 부동산임대업(15천개), 도소매업(13천개), 개인서비스업(9천개) 등의 감소에 기인하여 전년대비 7만 7천개 감소
- 산업별 소멸률은 예술스포츠여가(19.7%), 숙박음식점업(18.7%), 교육서비스업(18.3%), 사업서비스업(15.4%) 등에서 높게 나타나며 전년대비 1.4%p 하락

<표 4> 주요 산업별 소멸기업 현황

(단위: 천개, %)

| | 2012년 | | 2013년 | | | |
|--------------|------------|-------------|------------|-------------|--------------|------------|
| | | 소멸률 | | 소멸률 | 구성비 | 증감 |
| 전 체 | 741 | 13.8 | 664 | 12.4 | 100.0 | -77 |
| 제조업(C) | 43 | 9.3 | 41 | 8.6 | 6.1 | -3 |
| 도·소매업(G) | 205 | 15.5 | 192 | 14.6 | 29.0 | -13 |
| 운수업(H) | 42 | 7.6 | 34 | 6.3 | 5.2 | -7 |
| 숙박·음식점업(I) | 161 | 21.2 | 139 | 18.7 | 21.0 | -22 |
| 부동산·임대업(L) | 124 | 11.4 | 109 | 10.0 | 16.4 | -15 |
| 사업서비스업(N) | 12 | 16.7 | 12 | 15.4 | 1.7 | 0 |
| 교육서비스업(P) | 24 | 18.9 | 24 | 18.3 | 3.6 | 0 |
| 예술·스포츠·여가(R) | 25 | 22.5 | 21 | 19.7 | 3.2 | -4 |
| 개인서비스업(S) | 41 | 15.5 | 31 | 12.4 | 4.7 | -9 |

* 증감은 전년대비 기업수 차이

[매출액 규모별 기업생멸]

- (활동기업) '14년도 활동기업의 구성비는 5천만원 미만(52.8%), 1~5억원 미만(21.8%), 5천만원~1억원 미만(13.8%) 등의 순으로 5억원 미만 규모의 기업이 전체의 88.4% 차지
- 활동기업수는 5천만원 미만(61천개), 1~5억원 미만(61천개) 등의 증가에 기인하여 전년대비 18만 1천개 증가

<표 5> 매출액 규모별 활동기업 현황

(단위: 천개, %)

| | 2012년 | 2013년 | 2014년 | | |
|--------------|--------------|--------------|--------------|--------------|------------|
| | | | | 구성비 | 증감 |
| 전 체 | 5,379 | 5,377 | 5,559 | 100.0 | 181 |
| 5천만원 미만 | 2,977 | 2,876 | 2,937 | 52.8 | 61 |
| 5천만원~1억원 미만 | 710 | 732 | 768 | 13.8 | 35 |
| 1억원~5억원 미만 | 1,095 | 1,149 | 1,210 | 21.8 | 61 |
| 5억원~10억원 미만 | 260 | 270 | 285 | 5.1 | 15 |
| 10억원~50억원 미만 | 266 | 274 | 282 | 5.1 | 7 |
| 50억원 이상 | 73 | 76 | 78 | 1.4 | 2 |

* 증감은 전년대비 기업수 차이

- (신생기업) '14년도 신생기업은 5천만원 미만 규모의 기업이 전체의 71.1% 차지
 - 신생기업수는 상대적으로 소규모인 5천만원 미만 기업의 증가(76천개)에 기인하여 전년대비 9만 4천개 증가
 - 매출액 규모별 신생률은 5천만원 미만(20.4%), 5천만원~1억원(11.9%)에서 각각 2.2%p, 0.4%p 증가하면서 전년대비 1.3%p 상승

<표 6> 매출액 규모별 신생기업 현황

(단위: 천개, %)

| | 2012년 | 2013년 | | 2014년 | | | 증감 |
|--------------|------------|------------|-------------|------------|-------------|--------------|-----------|
| | | | 신생률 | | 신생률 | 구성비 | |
| 전 체 | 770 | 749 | 13.9 | 843 | 15.2 | 100.0 | 94 |
| 5천만원 미만 | 547 | 523 | 18.2 | 600 | 20.4 | 71.1 | 76 |
| 5천만원~1억원 미만 | 83 | 84 | 11.5 | 91 | 11.9 | 10.8 | 7 |
| 1억원~5억원 미만 | 104 | 106 | 9.2 | 115 | 9.5 | 13.6 | 9 |
| 5억원~10억원 미만 | 18 | 18 | 6.7 | 19 | 6.8 | 2.3 | 1 |
| 10억원~50억원 미만 | 16 | 15 | 5.6 | 16 | 5.9 | 2.0 | 1 |
| 50억원 이상 | 2 | 2 | 7.3 | 2 | 9.2 | 0.1 | 0 |

* 증감은 전년대비 기업수 차이

- (소멸기업) '13년도에 소멸한 기업은 5천만원 미만에서 전체의 75.5% 차지
 - 소멸기업수는 5천만원 미만(78천개) 등의 감소에 주로 기인하여 전년대비 7만 7천개 감소
 - 매출액 규모별 소멸률은 5천만원 미만 소멸률(17.4%)이 2.0%p 감소하는 등 전년대비 1.4%p 하락

<표 7> 매출액 규모별 소멸기업 현황

(단위: 천개, %)

| | 2012년 | | 2013년 | | | 증감 |
|--------------|------------|-------------|------------|-------------|--------------|------------|
| | | 소멸률 | | 소멸률 | 구성비 | |
| 전 체 | 741 | 13.8 | 664 | 12.4 | 100.0 | -77 |
| 5천만원 미만 | 579 | 19.4 | 501 | 17.4 | 75.5 | -78 |
| 5천만원~1억원 미만 | 63 | 8.8 | 63 | 8.7 | 9.6 | 1 |
| 1억원~5억원 미만 | 73 | 6.6 | 73 | 6.3 | 11.0 | 0 |
| 5억원~10억원 미만 | 13 | 5.1 | 13 | 4.9 | 2.0 | 0 |
| 10억원~50억원 미만 | 12 | 4.6 | 12 | 4.3 | 1.8 | -1 |
| 50억원 이상 | 1 | 7.7 | 1 | 8.3 | 0.1 | 0 |

* 증감은 전년대비 기업수 차이

3. 종사자1) 규모 및 대표자 연령별 기업수

[종사자 규모별 기업생멸]

- (활동기업) '14년도 활동기업의 구성비는 1인 기업(81.7%), 2~4인 기업(9.8%) 등의 순으로 5인 미만 기업이 전체의 91.5% 차지
- 활동기업수는 1인 기업(119천개)의 증가에 기인하여 전년대비 18만 1천개 증가

<표 8> 종사자 규모별 활동기업 현황

(단위: 천개, %)

| | 2012년 | 2013년 | 2014년 | 2014년 | |
|------------|--------------|--------------|--------------|--------------|------------|
| | | | | 구성비 | 증감 |
| 전 체 | 5,379 | 5,377 | 5,559 | 100.0 | 181 |
| 1인 | 4,477 | 4,423 | 4,543 | 81.7 | 119 |
| 2인 이상 | 902 | 954 | 1,016 | 18.3 | 62 |
| 2~4인 | 472 | 504 | 545 | 9.8 | 42 |
| 5~9인 | 232 | 243 | 256 | 4.6 | 13 |
| 10~49인 | 168 | 175 | 181 | 3.3 | 6 |
| 50~99인 | 17 | 18 | 19 | 0.3 | 0 |
| 100인 이상 | 14 | 14 | 15 | 0.3 | 0 |

* 증감은 전년대비 기업수 차이

- (신생기업) '14년도 신생기업은 1인 규모가 전체의 89.4% 차지
- 신생기업수는 상대적으로 소규모인 1인 기업의 증가(85천개)에 기인하여 전년대비 9만 4천개 증가
- 종사자 규모별 신생률은 1인 기업(16.6%), 2~4인 기업(10.4%)에서 각각 1.5%p, 0.5%p 증가하면서 전년대비 1.3%p 상승

<표 9> 종사자 규모별 신생기업 현황

(단위: 천개, %)

| | 2012년 | 2013년 | | 2014년 | | | |
|------------|------------|------------|-------------|------------|-------------|--------------|-----------|
| | | 신생률 | 신생률 | 신생률 | 구성비 | 증감 | |
| 전 체 | 770 | 749 | 13.9 | 843 | 15.2 | 100.0 | 94 |
| 1인 | 692 | 669 | 15.1 | 753 | 16.6 | 89.4 | 85 |
| 2인 이상 | 78 | 80 | 8.4 | 89 | 8.8 | 10.6 | 9 |
| 2~4인 | 47 | 50 | 9.9 | 57 | 10.4 | 6.7 | 7 |
| 5~9인 | 19 | 19 | 8.0 | 21 | 8.3 | 2.5 | 2 |
| 10~49인 | 10 | 10 | 5.5 | 10 | 5.6 | 1.2 | 1 |
| 50~99인 | 1 | 1 | 3.7 | 1 | 3.6 | 0.1 | 0 |
| 100인 이상 | 0 | 0 | 2.1 | 0 | 2.3 | 0.0 | 0 |

* 증감은 전년대비 기업수 차이

1) 고용주(대표자)와 상용근로자의 합계

- (소멸기업) '13년도에 소멸한 기업은 1인 규모에서 전체의 92.3% 차지
 - 소멸기업수는 1인 기업(79천개)의 감소에 주로 기인하여 전년대비 7만 7천개 감소
 - * 2~4인 규모에서는 소멸기업 2천개 증가
 - 종사자 규모별 소멸률은 1인 기업 소멸률(13.9%)에서 1.6%p 감소하는 등 전년대비 1.4%p 하락

<표 10> 종사자 규모별 소멸기업 현황

(단위: 천개, %)

| | 2012년 | | 2013년 | | | |
|------------|------------|-------------|------------|-------------|--------------|------------|
| | | 소멸률 | | 소멸률 | 구성비 | 증감 |
| 전 체 | 741 | 13.8 | 664 | 12.4 | 100.0 | -77 |
| 1인 | 692 | 15.5 | 613 | 13.9 | 92.3 | -79 |
| 2인 이상 | 49 | 5.5 | 51 | 5.3 | 7.7 | 2 |
| 2~4인 | 30 | 6.3 | 32 | 6.3 | 4.8 | 2 |
| 5~9인 | 11 | 4.8 | 12 | 4.8 | 1.7 | 0 |
| 10~49인 | 7 | 4.3 | 7 | 3.9 | 1.0 | -1 |
| 50~99인 | 1 | 3.4 | 1 | 2.8 | 0.1 | 0 |
| 100인 이상 | 0 | 1.6 | 0 | 1.4 | 0.0 | 0 |

* 증감은 전년대비 기업수 차이

[대표자 연령대별 기업생멸]

- (활동기업) '14년도 활동기업의 구성비는 50대(32.5%), 40대(28.9%), 60대 이상(23.1%) 등의 순으로 40대 이상 대표자 기업이 전체의 84.5% 차지
 - 활동기업수는 60대 이상(116천개), 50대(53천개)에서 주로 증가한 데 기인하여 전년대비 18만 1천개 증가

<표 11> 대표자 연령대별 활동기업 현황

(단위: 천개, %)

| | 2012년 | 2013년 | 2014년 | | |
|------------|--------------|--------------|--------------|--------------|------------|
| | | | | 구성비 | 증감 |
| 전 체 | 5,379 | 5,377 | 5,559 | 100.0 | 181 |
| 30대 미만 | 126 | 117 | 119 | 2.1 | 2 |
| 30대 | 758 | 724 | 730 | 13.1 | 6 |
| 40대 | 1,632 | 1,602 | 1,607 | 28.9 | 5 |
| 50대 | 1,735 | 1,756 | 1,809 | 32.5 | 53 |
| 60대 이상 | 1,108 | 1,166 | 1,281 | 23.1 | 116 |

* 증감은 전년대비 기업수 차이

- (신생기업) '14년도 신생기업의 구성비는 40대(31.6%), 50대(25.9%) 대표자 기업이 전체의 절반을 상회(57.5%)하는 수준 차지
 - 신생기업수는 50대(29천개), 60대 이상(27천개), 40대(21천개)에 기인하여 전년대비 9만 4천개 증가
 - 대표자 연령대별 신생률은 30대 미만(42.5%), 30대(26.6%) 등에서 전체 신생률(15.2%)을 상회하는 가운데 전년대비 1.3%p 상승

<표 12> 대표자 연령대별 신생기업 현황

(단위: 천개, %)

| | 2012년 | 2013년 | | 2014년 | | | |
|------------|------------|------------|-------------|------------|-------------|--------------|-----------|
| | | 신생률 | 신생률 | 신생률 | 구성비 | 증감 | |
| 전 체 | 770 | 749 | 13.9 | 843 | 15.2 | 100.0 | 94 |
| 30대 미만 | 50 | 46 | 39.2 | 51 | 42.5 | 6.0 | 5 |
| 30대 | 190 | 182 | 25.1 | 194 | 26.6 | 23.1 | 13 |
| 40대 | 252 | 246 | 15.3 | 267 | 16.6 | 31.6 | 21 |
| 50대 | 192 | 189 | 10.8 | 218 | 12.1 | 25.9 | 29 |
| 60대 이상 | 84 | 84 | 7.2 | 111 | 8.7 | 13.2 | 27 |

* 증감은 전년대비 기업수 차이

- (소멸기업) '13년도에 소멸한 기업의 구성비는 40대(30.3%), 50대(28.1%) 대표자 기업이 전체의 절반을 상회(58.4%)하는 수준 차지
 - 소멸기업수는 40대(23천개), 50대(20천개), 30대(16천개)등의 감소에 주로 기인하여 전년대비 7만 7천개 감소
 - 대표자 연령대별 소멸률은 30대 미만(23.8%), 30대(17.4%) 등에서 각각 2.8%p, 1.3%p 감소하는 가운데 전년대비 1.4%p 하락

<표 13> 대표자 연령대별 소멸기업 현황

(단위: 천개, %)

| | 2012년 | | 2013년 | | | |
|------------|------------|-------------|------------|-------------|--------------|------------|
| | 소멸률 | 소멸률 | 소멸률 | 구성비 | 증감 | |
| 전 체 | 741 | 13.8 | 664 | 12.4 | 100.0 | -77 |
| 30대 미만 | 33 | 26.6 | 28 | 23.8 | 4.2 | -6 |
| 30대 | 142 | 18.7 | 126 | 17.4 | 18.9 | -16 |
| 40대 | 224 | 13.7 | 201 | 12.6 | 30.3 | -23 |
| 50대 | 207 | 11.9 | 187 | 10.6 | 28.1 | -20 |
| 60대 이상 | 132 | 11.9 | 121 | 10.4 | 18.2 | -11 |

* 증감은 전년대비 기업수 차이

II. 기업생멸 종사자수 현황

1. 총괄 - 종사자수

2014년 활동기업 종사자 수는 전년대비 3.3%(587천명) 증가
 신생기업 종사자는 12.2%(146천명) 증가, 소멸기업('13년)은 8.3%(88천명) 감소

□ (활동기업) '14년도 영리기업 중 매출액 또는 상용종사자가 있는 활동기업의 종사자수는 1,843만 3천명으로 전년대비 58만 7천명 증가

* 전년대비 증감: 563천명('12년)→ 700천명('13년)→ 587천명('14년)

□ (신생기업) '14년도에 신생한 기업의 종사자수는 134만 6천명으로 전년대비 14만 6천명 증가하였고, 활동기업의 전체 종사자에 대한 신생기업의 종사자 비중은 7.3%로 전년에 비해 0.6%p 상승

* 전년대비 증감: -19천명('12년)→ -54천명('13년)→ 146천명('14년)

* 신생비중(신생기업/활동기업종사자수): 7.3%('12년)→ 6.7%('13년)→ 7.3%('14년)

□ (소멸기업) '13년도에 소멸한 기업의 종사자수는 97만명으로 전년대비 8만 8천명 감소하였고, 활동기업의 전체 종사자에 대한 소멸기업의 종사자 비중은 5.4%로 전년에 비해 0.8%p 하락

* 전년대비 증감: 57천명('11년)→ 91천명('12년)→ -88천명('13년)

* 소멸비중(소멸기업/활동기업종사자수): 5.8%('11년)→ 6.2%('12년)→ 5.4%('13년)

<표 14> 연도별 기업생멸 종사자 현황

(단위: 천명, %)

| | 활동기업 | | | 신생기업 | | | 소멸기업 | | |
|------|--------|-----|-----|-------|------|-----|-------|------|-----|
| | 증감 | 전년비 | | 증감 | 신생비중 | | 증감 | 소멸비중 | |
| 2007 | 14,176 | 727 | 5.4 | 1,275 | - | 9.0 | 923 | 116 | 6.5 |
| 2008 | 14,548 | 372 | 2.6 | 1,286 | 11 | 8.8 | 833 | -90 | 5.7 |
| 2009 | 14,775 | 227 | 1.6 | 1,189 | -97 | 8.0 | 838 | 5 | 5.7 |
| 2010 | 15,761 | 986 | 6.7 | 1,208 | 19 | 7.7 | 910 | 72 | 5.8 |
| 2011 | 16,583 | 822 | 5.2 | 1,273 | 65 | 7.7 | 967 | 57 | 5.8 |
| 2012 | 17,146 | 563 | 3.4 | 1,254 | -19 | 7.3 | 1,058 | 91 | 6.2 |
| 2013 | 17,846 | 700 | 4.1 | 1,200 | -54 | 6.7 | 970 | -88 | 5.4 |
| 2014 | 18,433 | 587 | 3.3 | 1,346 | 146 | 7.3 | - | - | - |

* 증감은 전년대비 종사자수 차이

2. 산업 및 매출액 규모별 종사자수

[산업별 종사자]

- (활동기업) '14년도 활동기업 종사자의 구성비는 제조업(27.2%), 도소매업(16.6%), 사업서비스업(8.5%), 부동산임대업(7.8%), 숙박음식점업(7.7%) 등의 순으로 전체의 67.8% 차지
- 도소매업(140천명), 제조업(124천명), 숙박음식점업(103천명), 부동산임대업(64천명) 등의 증가에 기인하여 전년대비 58만 7천명 증가

<표 15> 주요 산업별 활동기업의 종사자 현황 (단위: 천명, %)

| | 2012년 | 2013년 | 2014년 | | |
|------------|---------------|---------------|---------------|--------------|------------|
| | | | 구성비 | 증감 | |
| 전 체 | 17,146 | 17,846 | 18,433 | 100.0 | 587 |
| 제조업(C) | 4,601 | 4,889 | 5,013 | 27.2 | 124 |
| 건설업(F) | 1,187 | 1,203 | 1,216 | 6.6 | 13 |
| 도·소매업(G) | 2,796 | 2,916 | 3,056 | 16.6 | 140 |
| 운수업(H) | 1,159 | 1,151 | 1,160 | 6.3 | 9 |
| 숙박·음식점업(I) | 1,241 | 1,316 | 1,419 | 7.7 | 103 |
| 부동산·임대업(L) | 1,340 | 1,375 | 1,439 | 7.8 | 64 |
| 사업서비스업(N) | 1,498 | 1,544 | 1,570 | 8.5 | 26 |

* 증감은 전년대비 종사자수 차이

- (신생기업) '14년도 신생기업 종사자의 구성비는 도소매업(22.1%), 숙박음식점업(16.2%), 제조업(15.8%), 부동산임대업(13.1%) 등의 순으로 전체의 67.2% 차지
- 부동산임대업(38천명), 숙박음식점업(34천명), 도소매업(21천명), 제조업(16천명) 등의 증가에 기인하여 전년대비 14만 6천명 증가
- 산업별 활동기업에 대한 신생기업의 종사자 비중은 숙박음식점업(15.4%), 부동산임대업(12.2%), 도소매업(9.7%) 등의 순으로 나타난 가운데 전년대비 0.6%p 상승

<표 16> 주요 산업별 신생기업의 종사자 현황 (단위: 천명, %)

| | 2012년 | 2013년 | | 2014년 | | | |
|------------|--------------|--------------|------------|--------------|------------|--------------|------------|
| | | 신생비중 | 신생비중 | 신생비중 | 구성비 | 증감 | |
| 전 체 | 1,254 | 1,200 | 6.7 | 1,346 | 7.3 | 100.0 | 146 |
| 제조업(C) | 210 | 196 | 4.0 | 212 | 4.2 | 15.8 | 16 |
| 건설업(F) | 63 | 59 | 4.9 | 65 | 5.3 | 4.8 | 6 |
| 도·소매업(G) | 290 | 276 | 9.5 | 297 | 9.7 | 22.1 | 21 |
| 운수업(H) | 52 | 51 | 4.4 | 54 | 4.7 | 4.0 | 3 |
| 숙박·음식점업(I) | 184 | 184 | 14.0 | 218 | 15.4 | 16.2 | 34 |
| 부동산·임대업(L) | 136 | 138 | 10.0 | 176 | 12.2 | 13.1 | 38 |
| 사업서비스업(N) | 71 | 61 | 4.0 | 64 | 4.1 | 4.8 | 3 |

* 증감은 전년대비 종사자수 차이

- (소멸기업) '13년도에 소멸한 기업 종사자의 구성비는 도소매업(24.5%), 숙박음식점업(16.4%), 제조업(13.0%), 부동산임대업(11.9%) 등의 순으로 전체의 65.8% 차지
- 숙박음식점업(19천명), 부동산임대업(15천명), 제조업(14천명), 운수업(9천명), 도소매업(7천명) 등의 감소에 기인하여 전년대비 8만 8천명 감소
- 산업별 활동기업에 대한 소멸기업의 종사자 비중은 숙박음식점업(12.1%), 부동산임대업(8.4%), 도소매업(8.2%) 등에서 높게 나타나며 전년대비 0.8%p 하락

<표 17> 주요 산업별 소멸기업의 종사자 현황

(단위: 천명, %)

| | 2012년 | | 2013년 | | | |
|------------|--------------|------------|------------|------------|--------------|------------|
| | | 소멸비중 | | 소멸비중 | 구성비 | 증감 |
| 전체 | 1,058 | 6.2 | 970 | 5.4 | 100.0 | -88 |
| 제조업(C) | 140 | 3.0 | 126 | 2.6 | 13.0 | -14 |
| 건설업(F) | 51 | 4.3 | 47 | 3.9 | 4.8 | -4 |
| 도·소매업(G) | 245 | 8.8 | 238 | 8.2 | 24.5 | -7 |
| 운수업(H) | 50 | 4.3 | 41 | 3.6 | 4.2 | -9 |
| 숙박·음식점업(I) | 178 | 14.3 | 159 | 12.1 | 16.4 | -19 |
| 부동산·임대업(L) | 130 | 9.7 | 115 | 8.4 | 11.9 | -15 |
| 사업서비스업(N) | 51 | 3.4 | 50 | 3.2 | 5.2 | -1 |

* 증감은 전년대비 종사자수 차이

[매출액 규모별 종사자]

- (활동기업) '14년도 활동기업 종사자의 구성비는 10~50억원(17.8%), 5천만원 미만(16.9%), 1억원~5억원(13.2%) 등으로 50억원 미만 기업이 전체의 60.2% 차지
- 1억원~5억원(132천명), 5~10억원 미만(80천명), 10~50억원 미만(47천명) 등의 증가에 기인하여 전년대비 58만 7천명 증가

<표 18> 매출액 규모별 활동기업의 종사자 현황

(단위: 천명, %)

| | 2012년 | 2013년 | 2014년 | | |
|--------------|---------------|---------------|---------------|--------------|------------|
| | | | | 구성비 | 증감 |
| 전체 | 17,147 | 17,846 | 18,433 | 100.0 | 587 |
| 5천만원 미만 | 3,122 | 3,076 | 3,114 | 16.9 | 38 |
| 5천만원~1억원 미만 | 835 | 855 | 898 | 4.9 | 43 |
| 1억원~5억원 미만 | 2,245 | 2,306 | 2,438 | 13.2 | 132 |
| 5억원~10억원 미만 | 1,236 | 1,275 | 1,355 | 7.4 | 80 |
| 10억원~50억원 미만 | 3,091 | 3,227 | 3,274 | 17.8 | 47 |
| 50억원 이상 | 6,618 | 7,105 | 7,353 | 39.9 | 248 |

* 증감은 전년대비 종사자수 차이

□ (신생기업) '14년도 신생기업 종사자의 구성비는 5천만원 미만 규모 기업이 전체 종사자의 48.4% 차지

- 상대적으로 소규모인 5천만원 미만 기업의 종사자 수 증가(80천명)등에 기인하여 전년대비 14만 6천명 증가
- 매출액 규모별 활동기업에 대한 신생기업의 종사자 비중은 5천만원 미만(20.9%), 5천만원~1억원(13.6%)에서 각각 2.3%p, 0.5%p 증가한 가운데 전년대비 0.6%p 상승

<표 19> 매출액 규모별 신생기업의 종사자 현황

(단위: 천명, %)

| | 2012년 | 2013년 | | 2014년 | | | 증감 |
|--------------|--------------|--------------|------------|--------------|------------|--------------|------------|
| | | | 신생비중 | | 신생비중 | 구성비 | |
| 전 체 | 1,254 | 1,200 | 6.7 | 1,346 | 7.3 | 100.0 | 146 |
| 5천만원 미만 | 594 | 571 | 18.6 | 651 | 20.9 | 48.4 | 80 |
| 5천만원~1억원 미만 | 113 | 112 | 13.1 | 122 | 13.6 | 9.1 | 10 |
| 1억원~5억원 미만 | 241 | 238 | 10.3 | 261 | 10.7 | 19.4 | 23 |
| 5억원~10억원 미만 | 92 | 88 | 6.9 | 96 | 7.1 | 7.1 | 8 |
| 10억원~50억원 미만 | 162 | 148 | 4.6 | 148 | 4.5 | 11.0 | 0 |
| 50억원 이상 | 53 | 42 | 3.6 | 68 | 6.4 | 5.0 | 26 |

* 증감은 전년대비 종사자수 차이

□ (소멸기업) '13년도에 소멸한 기업의 종사자 구성비는 5천만원 미만에서 전체의 56.9% 차지

- 5천만원 미만(59천명) 기업 등의 감소에 주로 기인하여 전년대비 8만 8천명 감소
- 매출액 규모별 활동기업에 대한 소멸기업의 종사자 비중은 5천만원 미만 (17.9%)에서 1.7%p 감소한 가운데 전년대비 0.8%p 하락

<표 20> 매출액 규모별 소멸기업의 종사자 현황

(단위: 천명, %)

| | 2012년 | | 2013년 | | | 증감 |
|--------------|--------------|------------|------------|------------|--------------|------------|
| | | 소멸비중 | | 소멸비중 | 구성비 | |
| 전 체 | 1,058 | 6.2 | 970 | 5.4 | 100.0 | -88 |
| 5천만원 미만 | 611 | 19.6 | 552 | 17.9 | 56.9 | -59 |
| 5천만원~1억원 미만 | 82 | 9.8 | 82 | 9.6 | 8.5 | 0 |
| 1억원~5억원 미만 | 168 | 7.5 | 157 | 6.8 | 16.2 | -11 |
| 5억원~10억원 미만 | 63 | 5.1 | 58 | 4.5 | 6.0 | -5 |
| 10억원~50억원 미만 | 109 | 3.5 | 93 | 2.9 | 9.6 | -16 |
| 50억원 이상 | 22 | 2.0 | 28 | 2.4 | 2.9 | 6 |

* 증감은 전년대비 종사자수 차이

3. 종사자 규모별 종사자수

- (활동기업) '14년도 활동기업 종사자의 구성비는 1인 기업(24.6%), 10~49인 기업(18.6%) 등으로 50인 미만 기업이 전체의 60.3% 차지
 - 1인 기업(120천명), 2~4인 기업(108천명), 10~49인 기업(106천명) 등에서 주로 증가한 데 기인하여 전년대비 58만 7천명 증가

<표 21> 종사자 규모별 활동기업의 종사자 현황

(단위: 천명, %)

| | 2012년 | 2013년 | 2014년 | | |
|------------|---------------|---------------|---------------|--------------|------------|
| | | | 구성비 | 증감 | |
| 전 체 | 17,146 | 17,846 | 18,433 | 100.0 | 587 |
| 1인 | 4,477 | 4,423 | 4,543 | 24.6 | 120 |
| 2인 이상 | 12,670 | 13,421 | 13,889 | 75.3 | 468 |
| 2~4인 | 1,306 | 1,389 | 1,497 | 8.1 | 108 |
| 5~9인 | 1,496 | 1,569 | 1,653 | 9.0 | 84 |
| 10~49인 | 3,204 | 3,329 | 3,435 | 18.6 | 106 |
| 50~99인 | 1,182 | 1,251 | 1,283 | 7.0 | 32 |
| 100인 이상 | 5,482 | 5,883 | 6,021 | 32.7 | 138 |
| 300인 이상 | 3,808 | 4,109 | 4,235 | 23.0 | 126 |

* 증감은 전년대비 종사자수 차이

- (신생기업) '14년도 신생기업 종사자의 구성비는 1인 규모가 전체의 55.9% 차지
 - 신생기업의 종사자수는 상대적으로 소규모인 1인 기업의 증가(84천명)에 기인하여 전년대비 14만 6천명 증가
 - 종사자 규모별 활동기업에 대한 신생기업의 종사자 비중은 1인 기업(16.6%), 2~4인 기업(10.3%)에서 각각 1.5%p, 0.5%p 증가한 가운데 전년대비 0.6%p 상승

<표 22> 종사자 규모별 신생기업의 종사자 현황

(단위: 천명, %)

| | 2012년 | 2013년 | | 2014년 | | | |
|------------|--------------|--------------|------------|--------------|------------|--------------|------------|
| | | 신생비중 | 신생비중 | 신생비중 | 구성비 | 증감 | |
| 전 체 | 1,254 | 1,200 | 6.7 | 1,346 | 7.3 | 100.0 | 146 |
| 1인 | 692 | 669 | 15.1 | 753 | 16.6 | 55.9 | 84 |
| 2인 이상 | 562 | 532 | 4.0 | 592 | 4.3 | 44.0 | 60 |
| 2~4인 | 129 | 136 | 9.8 | 154 | 10.3 | 11.4 | 18 |
| 5~9인 | 124 | 124 | 7.9 | 135 | 8.2 | 10.0 | 11 |
| 10~49인 | 187 | 168 | 5.0 | 177 | 5.2 | 13.2 | 9 |
| 50~99인 | 54 | 46 | 3.7 | 46 | 3.6 | 3.4 | 0 |
| 100인 이상 | 68 | 58 | 1.0 | 80 | 1.3 | 5.9 | 22 |
| 300인 이상 | 21 | 15 | 0.4 | 38 | 0.9 | 2.8 | 23 |

* 증감은 전년대비 종사자수 차이

□ (소멸기업) '13년도에 소멸한 기업의 종사자 구성비는 1인 규모 기업에서 전체의 63.2% 차지

- 1인 기업(79천명) 감소에 기인하여 전년대비 8만 8천명 감소
- 종사자 규모별 활동기업에 대한 소멸기업의 종사자 비중은 전체 소멸 비중(5.4%)을 크게 상회하는 1인 기업(13.9%)에서 1.6%p 감소하면서 전년 대비 0.8%p 하락

<표 23> 종사자 규모별 소멸기업의 종사자 현황

(단위: 천명, %)

| | 2012년 | | 2013년 | | | |
|------------|--------------|------------|------------|------------|--------------|------------|
| | | 소멸비중 | | 소멸비중 | 구성비 | 증감 |
| 전 체 | 1,058 | 6.2 | 970 | 5.4 | 100.0 | -88 |
| 1인 | 692 | 15.5 | 613 | 13.9 | 63.2 | -79 |
| 2인 이상 | 365 | 2.9 | 356 | 2.7 | 36.7 | -9 |
| 2~4인 | 80 | 6.1 | 85 | 6.1 | 8.8 | 5 |
| 5~9인 | 72 | 4.8 | 74 | 4.7 | 7.6 | 2 |
| 10~49인 | 134 | 4.2 | 124 | 3.7 | 12.8 | -10 |
| 50~99인 | 40 | 3.4 | 34 | 2.7 | 3.5 | -6 |
| 100인 이상 | 39 | 0.7 | 39 | 0.7 | 4.0 | 0 |
| 300인 이상 | 9 | 0.2 | 14 | 0.3 | 1.4 | 5 |

* 증감은 전년대비 종사자수 차이

Ⅲ. 기업 생존율

1. 연도별 생존율

- '13년 활동기업의 1년 생존율('12년도 신생기업의 생존율)은 60.1%으로 전년에 비해 0.3%p 상승하는 등 1~3년 생존율은 전년에 비해 모두 상승
- 반면, 5년 생존율('08년도 신생기업의 생존율)은 29.0%로 전년에 비해 1.9%p 하락

〈표 24〉 기준 연도별 기업의 생존율

(단위: %)

| | 1년 생존율 | 2년 생존율 | 3년 생존율 | 4년 생존율 | 5년 생존율 |
|-------|--------------|--------------|--------------|--------------|--------------|
| 2009년 | (2008년) 60.9 | (2007년) 49.3 | - | - | - |
| 2010년 | (2009년) 60.1 | (2008년) 48.1 | (2007년) 41.5 | - | - |
| 2011년 | (2010년) 60.0 | (2009년) 46.9 | (2008년) 39.7 | (2007년) 35.8 | - |
| 2012년 | (2011년) 59.8 | (2010년) 46.3 | (2009년) 38.0 | (2008년) 33.4 | (2007년) 30.9 |
| 2013년 | (2012년) 60.1 | (2011년) 47.3 | (2010년) 38.2 | (2009년) 32.2 | (2008년) 29.0 |

* ()는 기업의 신생연도임

〈그림 1〉 연도별 1년 생존율 추이

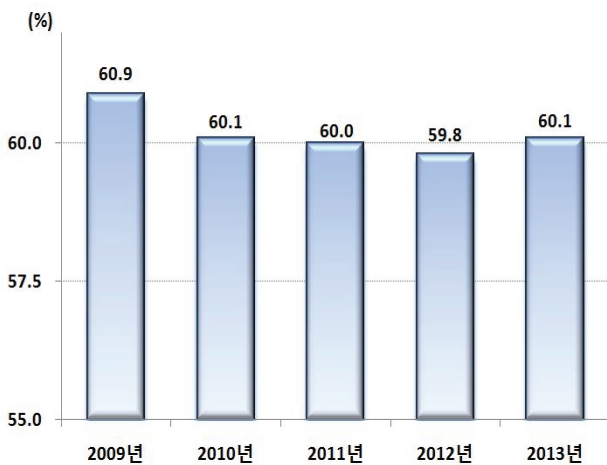

〈그림 2〉 2013년 1~5년 생존율

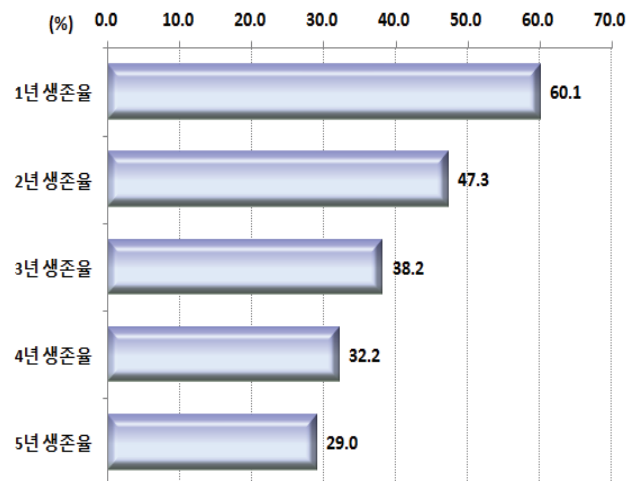

2. 산업별 생존율

- '13년 산업별 1년 생존율은 운수업(72.6%), 제조업(68.9%), 보건사회복지업(67.8%) 등에서 높게 나타난 가운데, 예술스포츠여가(54.0%), 도소매업 및 숙박음식점업(55.6%) 등은 상대적으로 낮음
- '13년 산업별 5년 생존율은 부동산임대업(43.3%), 운수업(42.3%) 등에서 높게 나타난 가운데, 예술스포츠여가(14.3%), 숙박음식점업(17.7%) 등은 상대적으로 낮음

〈표 25〉 2013년 산업별 기업의 생존율

(단위: %)

| 산업대분류 | 1년 생존율 | 2년 생존율 | 3년 생존율 | 4년 생존율 | 5년 생존율 |
|--------------|--------|--------|--------|--------|--------|
| 전 체 | 60.1 | 47.3 | 38.2 | 32.2 | 29.0 |
| 제조업(C) | 68.9 | 57.5 | 49.2 | 41.7 | 37.9 |
| 건설업(F) | 62.5 | 47.8 | 37.0 | 31.5 | 25.2 |
| 도·소매업(G) | 55.6 | 42.5 | 33.7 | 28.4 | 25.0 |
| 운수업(H) | 72.6 | 61.7 | 53.2 | 48.9 | 42.3 |
| 숙박·음식점업(I) | 55.6 | 39.5 | 28.5 | 21.5 | 17.7 |
| 출판·영상·정보(J) | 59.9 | 49.7 | 37.3 | 29.4 | 25.0 |
| 부동산·임대업(L) | 66.9 | 58.4 | 52.9 | 47.3 | 43.3 |
| 전문·과학·기술(M) | 63.9 | 49.6 | 43.9 | 36.5 | 32.2 |
| 사업서비스업(N) | 56.2 | 41.2 | 31.3 | 26.5 | 22.4 |
| 교육서비스업(P) | 58.3 | 45.4 | 34.4 | 28.5 | 24.7 |
| 보건·사회복지(Q) | 67.8 | 56.9 | 42.2 | 36.8 | 38.0 |
| 예술·스포츠·여가(R) | 54.0 | 40.5 | 27.6 | 18.9 | 14.3 |
| 개인서비스업(S) | 58.3 | 47.0 | 40.0 | 33.2 | 29.0 |

〈그림 3〉 2013년 주요 산업별 기업의 1년 및 5년 생존율



3. 대표자 성별 및 연령별 생존율

□ '13년 대표자 성별 1년 생존율은 남자 62.4%, 여자 57.5%로 남자가 4.9%p 높게 나타난 가운데, 남녀 대표자 간 5년 생존율 차이는 6.5%p로 확대

* 대표자 성별 생존율 차이(남자-여자): 4.9%p(1년)→ 6.5%p(3년)→ 6.5%p(5년)

□ '13년 대표자 연령별 1년 생존율은 40대(62.4%)가 가장 높으며, 5년 생존율은 50대(33.6%)에서 가장 높음

○ 5년간 생존율(1년생존율 - 5년생존율) 차이는 30대 미만이 33.0%p로 가장 크고, 60대 이상이 26.0%p로 가장 작아지는 등 대표자 연령이 높아질 수록 기업생존율 차이(1년생존율 - 5년생존율)가 작게 나타나는 모습

〈표 26〉 2013년 대표자 성별 / 연령별 기업의 생존율

(단위: %, %p)

| 구분 | 1년 생존율 | 2년 생존율 | 3년 생존율 | 4년 생존율 | 5년 생존율 |
|--------|--------|--------|--------|--------|--------|
| 전 체 | 60.1 | 47.3 | 38.2 | 32.2 | 29.0 |
| 남자(A) | 62.4 | 50.0 | 41.2 | 35.3 | 31.9 |
| 여자(B) | 57.5 | 44.1 | 34.7 | 28.7 | 25.4 |
| (A-B) | (4.9) | (5.9) | (6.5) | (6.6) | (6.5) |
| 30대 미만 | 49.6 | 34.6 | 25.2 | 19.7 | 16.6 |
| 30대 | 59.1 | 45.2 | 36.1 | 29.6 | 26.9 |
| 40대 | 62.4 | 49.6 | 40.6 | 34.0 | 31.0 |
| 50대 | 61.5 | 50.1 | 41.8 | 36.0 | 33.6 |
| 60대 이상 | 58.8 | 48.0 | 40.1 | 34.5 | 32.8 |

〈그림 4〉 '13년 대표자 성별 기업 생존율 추이

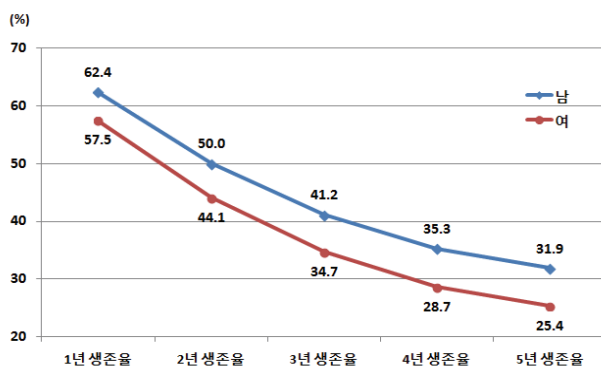

〈그림 5〉 '13년 대표자 연령별 기업 생존율 추이

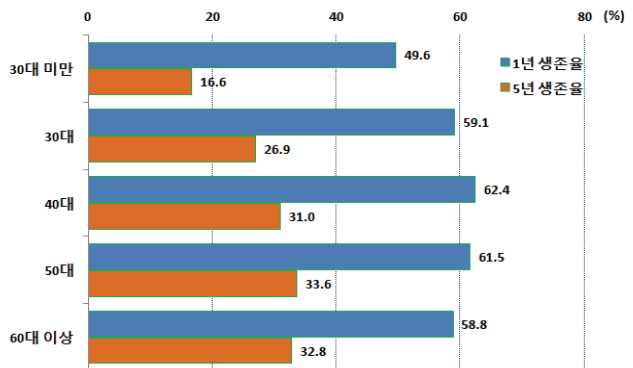

IV. 고성장 및 가젤기업

1. 고성장기업

'14년 고성장기업(매출액&상용근로자 기준)은 전년대비 6.2% 감소

- '14년 고성장기업²⁾은 전년대비 4,284개로 전년대비 284개(6.2%) 감소
 - 고성장기업 비율은 2.1%로 전년대비 0.2%p 하락하였으며, 제조업(196개, 11.0%) 감소에 주로 기인

2. 가젤기업

'14년 가젤기업(매출액&상용근로자 기준)은 전년대비 0.2% 증가

- '14년 가젤기업³⁾은 1,070개로 전년대비 소폭(2개, 0.2%) 증가
 - 대부분의 산업에서 감소했으나, 사업서비스업(27개, 20.3%) 증가에 주로 기인

<표 27> 고성장기업 및 가젤기업(매출액&상용근로자 기준) (단위: 개, %)

| | 고성장 기업 | | | | | 가젤기업 | | |
|--------------|--------|----------|-------|----------|------------|-------|-------|------------|
| | 2013년 | (고성장 비율) | 2014년 | (고성장 비율) | 전년대비 기업수증감 | 2013년 | 2014년 | 전년대비 기업수증감 |
| 전 체 | 4,568 | (2.3) | 4,284 | (2.1) | -284 | 1,068 | 1,070 | 2 |
| 제조업(C) | 1,787 | (2.4) | 1,591 | (2.1) | -196 | 398 | 389 | -9 |
| 건설업(F) | 519 | (2.3) | 483 | (2.2) | -36 | 56 | 56 | 0 |
| 도·소매업(G) | 552 | (2.0) | 529 | (1.8) | -23 | 145 | 132 | -13 |
| 운수업(H) | 151 | (1.9) | 134 | (1.7) | -17 | 33 | 32 | -1 |
| 숙박·음식점업(I) | 66 | (1.1) | 68 | (1.0) | 2 | 21 | 20 | -1 |
| 출판·영상·정보(J) | 352 | (3.9) | 317 | (3.5) | -35 | 86 | 79 | -7 |
| 부동산·임대업(L) | 78 | (2.4) | 106 | (3.1) | 28 | 21 | 25 | 4 |
| 전문·과학·기술(M) | 308 | (2.5) | 276 | (2.2) | -32 | 97 | 88 | -9 |
| 사업서비스업(N) | 445 | (4.2) | 463 | (4.3) | 18 | 133 | 160 | 27 |
| 교육서비스업(P) | 24 | (1.1) | 29 | (1.3) | 5 | 12 | 6 | -6 |
| 보건·사회복지(Q) | 119 | (1.1) | 123 | (1.1) | 4 | 30 | 34 | 4 |
| 예술·스포츠·여가(R) | 16 | (1.3) | 21 | (1.6) | 5 | 2 | 7 | 5 |
| 개인서비스업(S) | 69 | (1.1) | 67 | (1.1) | -2 | 25 | 24 | -1 |

* 증감은 전년대비 기업수 차이

- 2) 고성장기업: 상용근로자가 10명 이상인 활동기업 중 최근 3년간 고성장 기준(①매출액, ②상용근로자, ③매출액&상용근로자)이 연평균 20% 이상 증가한 기업
 3) 가젤기업: 고성장기업 중 신생한 지 5년 이하인 기업

통 계 표

| | | |
|-----|---------------------------|----|
| 1. | 기업수(활동/신생/소멸) | 23 |
| 1.1 | 산업별 기업수 | 23 |
| 1.2 | 매출액 규모별 기업수 | 27 |
| 1.3 | 종사자 규모별 기업수 | 33 |
| 1.4 | 대표자 성별 기업수 | 36 |
| 1.5 | 대표자 연령별 기업수 | 37 |
| 1.6 | 조직형태별 기업수 | 40 |
| 1.7 | 지역별 기업수 | 41 |
| 2. | 종사자수(활동/신생/소멸) | 47 |
| 2.1 | 산업별 종사자수 | 47 |
| 2.2 | 매출액 규모별 종사자수 | 51 |
| 2.3 | 종사자 규모별 종사자수 | 57 |
| 2.4 | 성별 종사자수 | 60 |
| 3. | 기업 생존율 | 61 |
| 3.1 | 연도별 기업 생존율 | 61 |
| 3.2 | 종사자 규모별 기업 생존율 | 63 |
| 3.3 | 대표자 성별 및 연령별 기업 생존율 | 64 |
| 3.4 | 지역별 기업 생존율 | 64 |
| 4. | 고성장기업 및 가젤기업 | 65 |
| 4.1 | 산업별 고성장기업 및 가젤기업 | 65 |
| 4.2 | 지역별 고성장기업 및 가젤기업 | 66 |

1-1-①. 산업별 기업수

(단위: 개, %)

| 산업분류 | 활동 | | 신생 | | | | 소멸 | |
|-------------------------|-----------|-----------|---------|------|---------|------|---------|------|
| | 2013 | 2014 | 2013 | 신생률 | 2014 | 신생률 | 2013 | 소멸률 |
| 전 체 | 5,377,482 | 5,558,767 | 748,691 | 13.9 | 842,789 | 15.2 | 664,265 | 12.4 |
| B 광업 | 1,657 | 1,684 | 196 | 11.8 | 226 | 13.4 | 198 | 11.9 |
| C 제조업 | 474,717 | 487,541 | 51,039 | 10.8 | 53,619 | 11.0 | 40,746 | 8.6 |
| 10 식료품 | 50,850 | 52,277 | 5,158 | 10.1 | 6,610 | 12.6 | 5,280 | 10.4 |
| 101 도축, 육류가공 및 저장 처리 | 2,465 | 2,594 | 418 | 17.0 | 381 | 14.7 | 254 | 10.3 |
| 102 수산물 가공 및 저장 처리 | 3,762 | 3,895 | 433 | 11.5 | 467 | 12.0 | 354 | 9.4 |
| 103 과일, 채소 가공 및 저장 처리 | 3,507 | 3,690 | 702 | 20.0 | 681 | 18.5 | 513 | 14.6 |
| 104 동물성 및 식물성 유지 | 2,576 | 2,565 | 150 | 5.8 | 195 | 7.6 | 206 | 8.0 |
| 105 낙농제품 및 식용빙과류 | 185 | 208 | 15 | 8.1 | 33 | 15.9 | 10 | 5.4 |
| 106 곡물가공품, 전분 및 전분제품 | 4,653 | 4,628 | 345 | 7.4 | 470 | 10.2 | 503 | 10.8 |
| 107 기타 식품 제조 | 32,940 | 33,902 | 2,986 | 9.1 | 4,282 | 12.6 | 3,371 | 10.2 |
| 108 동물용 사료 및 조제식품 제조 | 762 | 795 | 109 | 14.3 | 101 | 12.7 | 69 | 9.1 |
| 11 음료 | 1,436 | 1,461 | 125 | 8.7 | 130 | 8.9 | 105 | 7.3 |
| 111 알콜음료 | 986 | 994 | 57 | 5.8 | 62 | 6.2 | 57 | 5.8 |
| 112 비알콜음료 및 얼음 | 450 | 467 | 68 | 15.1 | 68 | 14.6 | 48 | 10.7 |
| 12 담배 | 5 | 6 | - | - | 1 | 16.7 | - | - |
| 13 섬유제품:의복 제외 | 27,754 | 28,462 | 3,140 | 11.3 | 2,963 | 10.4 | 2,249 | 8.1 |
| 131 방직 및 가공사 | 2,542 | 2,592 | 231 | 9.1 | 244 | 9.4 | 195 | 7.7 |
| 132 직물직조 및 직물제품 | 12,977 | 12,998 | 960 | 7.4 | 969 | 7.5 | 935 | 7.2 |
| 133 편조원단 및 편조제품 | 1,654 | 1,674 | 206 | 12.5 | 143 | 8.5 | 123 | 7.4 |
| 134 섬유제품 염색, 정리 및 마무리가공 | 6,956 | 7,567 | 1,467 | 21.1 | 1,374 | 18.2 | 767 | 11.0 |
| 139 기타 섬유제품 제조 | 3,625 | 3,631 | 276 | 7.6 | 233 | 6.4 | 229 | 6.3 |
| 14 의복, 의복액세서리 및 모피제품 | 21,716 | 22,290 | 2,647 | 12.2 | 3,103 | 13.9 | 2,472 | 11.4 |
| 141 봉제의복 | 16,231 | 16,782 | 2,101 | 12.9 | 2,594 | 15.5 | 1,990 | 12.3 |
| 142 모피가공 및 모피제품 | 403 | 400 | 26 | 6.5 | 21 | 5.3 | 26 | 6.5 |
| 143 편조의복 | 1,750 | 1,725 | 181 | 10.3 | 159 | 9.2 | 177 | 10.1 |
| 144 의복 액세서리 | 3,332 | 3,383 | 339 | 10.2 | 329 | 9.7 | 279 | 8.4 |
| 15 가죽, 가방, 신발 | 6,473 | 6,608 | 904 | 14.0 | 863 | 13.1 | 723 | 11.2 |
| 151 가죽, 가방 및 유사제품 | 3,602 | 3,737 | 567 | 15.7 | 524 | 14.0 | 381 | 10.6 |
| 152 신발 및 신발부분품 | 2,871 | 2,871 | 337 | 11.7 | 339 | 11.8 | 342 | 11.9 |
| 16 목재, 나무제품:가구 제외 | 7,474 | 7,643 | 795 | 10.6 | 850 | 11.1 | 688 | 9.2 |
| 161 제재 및 목재 가공업 | 1,780 | 1,844 | 203 | 11.4 | 216 | 11.7 | 164 | 9.2 |
| 162 나무제품 | 5,480 | 5,579 | 561 | 10.2 | 605 | 10.8 | 500 | 9.1 |
| 163 코르크 및 조물 제품 | 214 | 220 | 31 | 14.5 | 29 | 13.2 | 24 | 11.2 |
| 17 펄프, 종이, 종이제품 | 8,106 | 8,305 | 741 | 9.1 | 766 | 9.2 | 573 | 7.1 |
| 171 펄프, 종이 및 판지 | 890 | 940 | 85 | 9.6 | 113 | 12.0 | 66 | 7.4 |
| 172 골판지, 종이 상자 및 종이 용기 | 4,599 | 4,653 | 403 | 8.8 | 353 | 7.6 | 295 | 6.4 |
| 179 기타 종이 및 판지 제품 | 2,617 | 2,712 | 253 | 9.7 | 300 | 11.1 | 212 | 8.1 |

1-1-②. 산업별 기업수

(단위: 개, %)

| 산업분류 | 활동 | | 신생 | | | | 소멸 | |
|----------------------------|--------|--------|-------|------|-------|------|-------|------|
| | 2013 | 2014 | 2013 | 신생률 | 2014 | 신생률 | 2013 | 소멸률 |
| 18 인쇄 및 기록매체 복제 | 23,191 | 22,954 | 1,361 | 5.9 | 1,366 | 6.0 | 1,608 | 6.9 |
| 181 인쇄 및 인쇄관련 산업 | 22,765 | 22,519 | 1,284 | 5.6 | 1,312 | 5.8 | 1,560 | 6.9 |
| 182 기록매체 복제업 | 426 | 435 | 77 | 18.1 | 54 | 12.4 | 48 | 11.3 |
| 19 코크스, 연탄, 석유정제품 | 364 | 361 | 25 | 6.9 | 28 | 7.8 | 29 | 8.0 |
| 191 코크스 및 연탄 | 96 | 102 | 9 | 9.4 | 14 | 13.7 | 8 | 8.3 |
| 192 석유 정제품 | 268 | 259 | 16 | 6.0 | 14 | 5.4 | 21 | 7.8 |
| 20 화학물질, 화학제품; 의약품 제외 | 12,026 | 12,517 | 1,413 | 11.7 | 1,403 | 11.2 | 944 | 7.8 |
| 201 기초화학물질 | 1,202 | 1,205 | 96 | 8.0 | 93 | 7.7 | 90 | 7.5 |
| 202 비료 및 질소화합물 | 1,018 | 1,070 | 113 | 11.1 | 117 | 10.9 | 72 | 7.1 |
| 203 합성고무 및 플라스틱 물질 | 3,598 | 3,804 | 478 | 13.3 | 460 | 12.1 | 274 | 7.6 |
| 204 기타 화학제품 | 5,819 | 5,985 | 654 | 11.2 | 648 | 10.8 | 481 | 8.3 |
| 205 화학섬유 | 389 | 453 | 72 | 18.5 | 85 | 18.8 | 27 | 6.9 |
| 21 의료용 물질, 의약품 | 999 | 974 | 73 | 7.3 | 54 | 5.5 | 73 | 7.3 |
| 211 기초 의약품 및 생물학적 제제 | 151 | 156 | 20 | 13.2 | 16 | 10.3 | 11 | 7.3 |
| 212 의약품 | 525 | 508 | 23 | 4.4 | 25 | 4.9 | 36 | 6.9 |
| 213 의료용품 및 기타 의약품관련제품 | 323 | 310 | 30 | 9.3 | 13 | 4.2 | 26 | 8.0 |
| 22 고무제품, 플라스틱제품 | 24,641 | 25,143 | 2,290 | 9.3 | 2,276 | 9.1 | 1,731 | 7.0 |
| 221 고무제품 | 3,216 | 3,216 | 182 | 5.7 | 174 | 5.4 | 149 | 4.6 |
| 222 플라스틱제품 | 21,425 | 21,927 | 2,108 | 9.8 | 2,102 | 9.6 | 1,582 | 7.4 |
| 23 비금속 광물제품 | 12,045 | 12,261 | 1,106 | 9.2 | 1,184 | 9.7 | 960 | 8.0 |
| 231 유리 및 유리제품 | 2,256 | 2,258 | 167 | 7.4 | 179 | 7.9 | 166 | 7.4 |
| 232 도자기 및 기타 요업제품 | 2,848 | 2,985 | 381 | 13.4 | 426 | 14.3 | 288 | 10.1 |
| 233 시멘트, 석회, 플라스틱 및 그 제품 | 2,807 | 2,850 | 186 | 6.6 | 197 | 6.9 | 155 | 5.5 |
| 239 기타 비금속 광물제품 | 4,134 | 4,168 | 372 | 9.0 | 382 | 9.2 | 351 | 8.5 |
| 24 1차 금속 | 8,666 | 8,816 | 678 | 7.8 | 779 | 8.8 | 619 | 7.1 |
| 241 1차 철강 | 4,766 | 4,833 | 397 | 8.3 | 433 | 9.0 | 354 | 7.4 |
| 242 1차 비철금속 | 2,075 | 2,110 | 170 | 8.2 | 185 | 8.8 | 147 | 7.1 |
| 243 금속 주조업 | 1,825 | 1,873 | 111 | 6.1 | 161 | 8.6 | 118 | 6.5 |
| 25 금속가공제품;기계, 가구제외 | 73,388 | 73,445 | 5,061 | 6.9 | 5,028 | 6.8 | 4,954 | 6.8 |
| 251 구조용 금속제품, 탱크 및 증기발생기 | 19,427 | 19,527 | 1,909 | 9.8 | 1,799 | 9.2 | 1,742 | 9.0 |
| 252 무기 및 총포탄 | 102 | 107 | 1 | 1.0 | 5 | 4.7 | 1 | 1.0 |
| 259 기타 금속가공제품 | 53,859 | 53,811 | 3,151 | 5.9 | 3,224 | 6.0 | 3,211 | 6.0 |
| 26 전자부품, 컴퓨터, 영상, 음향, 통신장비 | 22,350 | 24,039 | 3,664 | 16.4 | 3,804 | 15.8 | 2,183 | 9.8 |
| 261 반도체 | 4,206 | 4,939 | 782 | 18.6 | 1,127 | 22.8 | 415 | 9.9 |
| 262 전자부품 | 10,464 | 11,240 | 1,912 | 18.3 | 1,786 | 15.9 | 1,045 | 10.0 |
| 263 컴퓨터 및 주변장치 | 1,621 | 1,664 | 248 | 15.3 | 200 | 12.0 | 158 | 9.7 |
| 264 통신 및 방송 장비 | 4,445 | 4,540 | 595 | 13.4 | 517 | 11.4 | 433 | 9.7 |
| 265 영상 및 음향기기 | 1,536 | 1,572 | 119 | 7.7 | 162 | 10.3 | 125 | 8.1 |
| 266 마그네틱 및 광학 매체 | 78 | 84 | 8 | 10.3 | 12 | 14.3 | 7 | 9.0 |

1-1-③. 산업별 기업수

(단위: 개, %)

| 산업분류 | 활동 | | 신생 | | | | 소멸 | |
|---------------------------|-----------|-----------|---------|------|---------|------|---------|------|
| | 2013 | 2014 | 2013 | 신생률 | 2014 | 신생률 | 2013 | 소멸률 |
| 27 의료, 정밀, 광학기기, 시계 | 14,279 | 14,568 | 1,531 | 10.7 | 1,282 | 8.8 | 978 | 6.8 |
| 271 의료용 기기 | 5,400 | 5,553 | 506 | 9.4 | 499 | 9.0 | 358 | 6.6 |
| 272 측정, 시험, 항해, 제어및기타정밀기기 | 6,797 | 6,865 | 750 | 11.0 | 545 | 7.9 | 457 | 6.7 |
| 273 안경, 사진장비 및 기타 광학기기 | 1,766 | 1,844 | 258 | 14.6 | 218 | 11.8 | 134 | 7.6 |
| 274 시계 및 시계부품 | 316 | 306 | 17 | 5.4 | 20 | 6.5 | 29 | 9.2 |
| 28 전기장비 | 25,710 | 26,203 | 2,584 | 10.1 | 2,391 | 9.1 | 1,887 | 7.3 |
| 281 전동기, 발전기, 전기변환 | 12,995 | 13,316 | 1,209 | 9.3 | 1,157 | 8.7 | 849 | 6.5 |
| 282 일차전지 및 축전지 | 239 | 271 | 40 | 16.7 | 52 | 19.2 | 21 | 8.8 |
| 283 절연선 및 케이블 | 1,657 | 1,627 | 94 | 5.7 | 64 | 3.9 | 87 | 5.3 |
| 284 전구 및 조명장치 | 6,675 | 6,703 | 611 | 9.2 | 592 | 8.8 | 541 | 8.1 |
| 285 가정용 기기 | 2,711 | 2,843 | 464 | 17.1 | 411 | 14.5 | 289 | 10.7 |
| 289 기타 전기장비 | 1,433 | 1,443 | 166 | 11.6 | 115 | 8.0 | 100 | 7.0 |
| 29 기타 계 및 장비 | 58,475 | 61,181 | 6,254 | 10.7 | 6,577 | 10.8 | 4,006 | 6.9 |
| 291 일반 목적용 기계 | 22,265 | 23,125 | 2,220 | 10.0 | 2,421 | 10.5 | 1,590 | 7.1 |
| 292 특수 목적용 기계 | 36,210 | 38,056 | 4,034 | 11.1 | 4,156 | 10.9 | 2,416 | 6.7 |
| 30 자동차 및 트레일러 | 12,152 | 12,811 | 1,306 | 10.7 | 1,495 | 11.7 | 858 | 7.1 |
| 301 자동차용 엔진 및 자동차 제조 | 243 | 266 | 64 | 26.3 | 52 | 19.5 | 29 | 11.9 |
| 302 자동차 차체 및 트레일러 | 917 | 969 | 134 | 14.6 | 130 | 13.4 | 78 | 8.5 |
| 303 자동차 부품 | 10,992 | 11,576 | 1,108 | 10.1 | 1,313 | 11.3 | 751 | 6.8 |
| 31 기타 운송장비 | 6,608 | 7,408 | 1,522 | 23.0 | 1,967 | 26.6 | 1,204 | 18.2 |
| 311 선박 및 보트 건조업 | 5,471 | 6,236 | 1,391 | 25.4 | 1,826 | 29.3 | 1,097 | 20.1 |
| 312 철도장비 제조업 | 371 | 384 | 38 | 10.2 | 45 | 11.7 | 36 | 9.7 |
| 313 항공기, 우주선 및 부품 제조 | 294 | 314 | 40 | 13.6 | 43 | 13.7 | 25 | 8.5 |
| 319 그외 기타 운송장비 | 472 | 474 | 53 | 11.2 | 53 | 11.2 | 46 | 9.7 |
| 32 가구 | 13,450 | 13,690 | 1,400 | 10.4 | 1,421 | 10.4 | 1,170 | 8.7 |
| 33 기타 제품 | 42,559 | 44,118 | 7,261 | 17.1 | 7,278 | 16.5 | 5,452 | 12.8 |
| 331 귀금속 및 장신용품 | 2,478 | 2,537 | 275 | 11.1 | 278 | 11.0 | 218 | 8.8 |
| 332 악기 제조업 | 364 | 380 | 38 | 10.4 | 46 | 12.1 | 28 | 7.7 |
| 333 운동 및 경기용품 | 1,408 | 1,443 | 176 | 12.5 | 186 | 12.9 | 135 | 9.6 |
| 334 인형, 장난감 및 오락용품 | 934 | 988 | 153 | 16.4 | 169 | 17.1 | 116 | 12.4 |
| 339 그외 기타 제품 제조 | 37,375 | 38,770 | 6,619 | 17.7 | 6,599 | 17.0 | 4,955 | 13.3 |
| D 전기·가스·수도사업 | 4,538 | 8,983 | 1,453 | 32.0 | 4,368 | 48.6 | 161 | 3.5 |
| E 하수·폐기물 처리업 | 8,374 | 8,484 | 706 | 8.4 | 719 | 8.5 | 607 | 7.2 |
| F 건설업 | 343,570 | 353,245 | 32,839 | 9.6 | 36,484 | 10.3 | 27,058 | 7.9 |
| 41 종합건설업 | 40,345 | 40,548 | 5,257 | 13.0 | 5,831 | 14.4 | 5,622 | 13.9 |
| 42 전문직별 공사업 | 303,225 | 312,697 | 27,582 | 9.1 | 30,653 | 9.8 | 21,436 | 7.1 |
| G 도·소매업 | 1,315,505 | 1,337,705 | 206,715 | 15.7 | 217,051 | 16.2 | 192,326 | 14.6 |
| 45 자동차 및 부품 판매업 | 33,378 | 34,246 | 4,056 | 12.2 | 3,994 | 11.7 | 3,146 | 9.4 |
| 46 도매 및 상품중개업 | 510,209 | 531,950 | 83,699 | 16.4 | 84,339 | 15.9 | 63,001 | 12.3 |
| 47 소매업;자동차 제외 | 771,918 | 771,509 | 118,960 | 15.4 | 128,718 | 16.7 | 126,179 | 16.3 |

1-1-④. 산업별 기업수

(단위: 개, %)

| 산업분류 | 활동 | | 신생 | | | | 소멸 | |
|--------------------------|-----------|-----------|---------|------|---------|------|---------|------|
| | 2013 | 2014 | 2013 | 신생률 | 2014 | 신생률 | 2013 | 소멸률 |
| H 운수업 | 546,460 | 556,405 | 41,619 | 7.6 | 44,690 | 8.0 | 34,467 | 6.3 |
| 49 육상운송 및 파이프라인 운송업 | 514,328 | 524,411 | 38,253 | 7.4 | 41,400 | 7.9 | 31,175 | 6.1 |
| 50 수상 운송업 | 2,046 | 2,010 | 186 | 9.1 | 160 | 8.0 | 193 | 9.4 |
| 51 항공 운송업 | 101 | 106 | 11 | 10.9 | 9 | 8.5 | 4 | 4.0 |
| 52 창고 및 운송관련 서비스업 | 29,985 | 29,878 | 3,169 | 10.6 | 3,121 | 10.4 | 3,095 | 10.3 |
| I 숙박·음식점업 | 744,573 | 773,634 | 147,159 | 19.8 | 168,514 | 21.8 | 139,199 | 18.7 |
| 55 숙박업 | 43,570 | 45,128 | 5,653 | 13.0 | 6,907 | 15.3 | 5,347 | 12.3 |
| 56 음식점 및 주점업 | 701,003 | 728,506 | 141,506 | 20.2 | 161,607 | 22.2 | 133,852 | 19.1 |
| 561 음식점업 | 528,625 | 543,487 | 104,974 | 19.9 | 109,424 | 20.1 | 94,194 | 17.8 |
| 562 주점 및 비알콜음료점업 | 172,378 | 185,019 | 36,532 | 21.2 | 52,183 | 28.2 | 39,658 | 23.0 |
| J 출판·영상·정보 | 63,565 | 67,173 | 12,557 | 19.8 | 12,933 | 19.3 | 9,247 | 14.5 |
| 58 출판업 | 32,619 | 34,869 | 6,675 | 20.5 | 6,729 | 19.3 | 4,496 | 13.8 |
| 59 영상오디오 기록물 제작 및 배급업 | 9,478 | 9,904 | 1,893 | 20.0 | 2,016 | 20.4 | 1,553 | 16.4 |
| 60 방송업 | 797 | 744 | 63 | 7.9 | 62 | 8.3 | 98 | 12.3 |
| 61 통신업 | 2,142 | 2,134 | 262 | 12.2 | 315 | 14.8 | 312 | 14.6 |
| 62 컴퓨터 프로그래밍 시스템 통합 및 관업 | 13,115 | 13,990 | 2,373 | 18.1 | 2,657 | 19.0 | 1,767 | 13.5 |
| 63 정보서비스업 | 5,414 | 5,532 | 1,291 | 23.8 | 1,154 | 20.9 | 1,021 | 18.9 |
| K 금융·보험업 | 20,502 | 20,502 | 4,887 | 23.8 | 4,442 | 21.7 | 4,595 | 22.4 |
| 64 금융업 | 7,633 | 7,616 | 2,290 | 30.0 | 1,517 | 19.9 | 1,772 | 23.2 |
| 65 보험 및 연금업 | 589 | 577 | 188 | 31.9 | 143 | 24.8 | 149 | 25.3 |
| 66 금융 및 보험 관련 서비스업 | 12,280 | 12,309 | 2,409 | 19.6 | 2,782 | 22.6 | 2,674 | 21.8 |
| L 부동산·임대업 | 1,094,693 | 1,152,716 | 128,283 | 11.7 | 164,355 | 14.3 | 109,204 | 10.0 |
| 68 부동산업 | 1,080,962 | 1,138,475 | 126,241 | 11.7 | 161,878 | 14.2 | 107,254 | 9.9 |
| 69 임대업:부동산제외 | 13,731 | 14,241 | 2,042 | 14.9 | 2,477 | 17.4 | 1,950 | 14.2 |
| M 전문·과학·기술 | 123,911 | 133,617 | 20,114 | 16.2 | 23,179 | 17.3 | 13,574 | 11.0 |
| 70 연구개발업 | 4,236 | 4,415 | 699 | 16.5 | 737 | 16.7 | 552 | 13.0 |
| 71 전문서비스업 | 56,526 | 61,140 | 9,321 | 16.5 | 11,113 | 18.2 | 6,597 | 11.7 |
| 72 건축기술, 엔지니어링 및 기타 과학기술 | 33,943 | 36,699 | 4,800 | 14.1 | 5,318 | 14.5 | 2,581 | 7.6 |
| 73 기타 전문, 과학 및 기술 서비스업 | 29,206 | 31,363 | 5,294 | 18.1 | 6,011 | 19.2 | 3,844 | 13.2 |
| N 사업서비스업 | 74,901 | 80,157 | 15,519 | 20.7 | 16,936 | 21.1 | 11,517 | 15.4 |
| 74 사업시설관리 및 조경서비스업 | 13,651 | 14,671 | 2,226 | 16.3 | 2,633 | 17.9 | 1,649 | 12.1 |
| 75 사업지원서비스업 | 61,250 | 65,486 | 13,293 | 21.7 | 14,303 | 21.8 | 9,868 | 16.1 |
| P 교육서비스업 | 132,508 | 136,677 | 28,139 | 21.2 | 28,461 | 20.8 | 24,208 | 18.3 |
| Q 보건·사회복지 | 68,834 | 73,149 | 5,894 | 8.6 | 5,741 | 7.8 | 4,713 | 6.8 |
| 86 보건업 | 65,544 | 70,960 | 5,379 | 8.2 | 5,394 | 7.6 | 3,840 | 5.9 |
| 87 사회복지 서비스업 | 3,290 | 2,189 | 515 | 15.7 | 347 | 15.9 | 873 | 26.5 |
| R 예술·스포츠·여가 | 106,663 | 107,690 | 20,029 | 18.8 | 22,302 | 20.7 | 21,052 | 19.7 |
| 90 창작, 예술 및 여가관련 서비스업 | 12,702 | 13,570 | 3,245 | 25.5 | 3,306 | 24.4 | 2,449 | 19.3 |
| 91 스포츠 및 오락관련 서비스업 | 93,961 | 94,120 | 16,784 | 17.9 | 18,996 | 20.2 | 18,603 | 19.8 |
| S 개인서비스업 | 252,511 | 259,405 | 31,543 | 12.5 | 38,769 | 14.9 | 31,393 | 12.4 |
| 94 협회 및 단체 | 444 | 403 | 8 | 1.8 | 12 | 3.0 | 53 | 11.9 |
| 95 수리업 | 89,691 | 91,175 | 8,298 | 9.3 | 10,279 | 11.3 | 8,708 | 9.7 |
| 96 기타 개인 서비스업 | 162,376 | 167,827 | 23,237 | 14.3 | 28,478 | 17.0 | 22,632 | 13.9 |

1-2-①. 매출액 규모별 기업수

(단위: 개)

| 산업분류 | 매출액 규모 | 활동 | | 신생 | | 소멸 |
|------------|---------------|-----------|-----------|---------|---------|---------|
| | | 2013 | 2014 | 2013 | 2014 | 2013 |
| 전 체 | | 5,377,482 | 5,558,767 | 748,691 | 842,789 | 664,265 |
| | 5천만원 미만 | 2,876,168 | 2,937,165 | 523,238 | 599,575 | 501,438 |
| | 5천~1억 | 732,288 | 767,514 | 84,358 | 91,075 | 63,449 |
| | 1억~5억 | 1,148,981 | 1,209,547 | 106,087 | 114,686 | 72,925 |
| | 5억~10억 | 269,948 | 284,783 | 18,042 | 19,343 | 13,350 |
| | 10억~50억 | 274,468 | 281,645 | 15,411 | 16,480 | 11,756 |
| | 50억~100억 | 40,495 | 41,934 | 1,066 | 1,168 | 864 |
| | 100억~200억 | 18,813 | 19,604 | 347 | 304 | 278 |
| | 200억~400억 | 8,597 | 8,622 | 107 | 100 | 165 |
| | 400억~600억 | 2,582 | 2,681 | 27 | 20 | 20 |
| | 600억~800억 | 1,221 | 1,238 | 6 | 6 | 8 |
| | 800억~1,000억 | 780 | 815 | 1 | 8 | 8 |
| | 1,000억~1,500억 | 1,046 | 1,083 | 1 | 7 | 2 |
| 1,500억원 이상 | 2,095 | 2,136 | - | 17 | 2 | |
| B 광업 | | 1,657 | 1,684 | 196 | 226 | 198 |
| | 5천만원 미만 | 629 | 688 | 133 | 150 | 123 |
| | 5천~1억 | 191 | 211 | 28 | 29 | 19 |
| | 1억~5억 | 254 | 232 | 21 | 34 | 39 |
| | 5억~10억 | 112 | 112 | 8 | 6 | 8 |
| | 10억~50억 | 305 | 289 | 4 | 7 | 9 |
| | 50억~100억 | 103 | 96 | 1 | - | - |
| | 100억~200억 | 40 | 31 | - | - | - |
| | 200억~400억 | 13 | 16 | 1 | - | - |
| | 400억~600억 | 3 | 2 | - | - | - |
| | 600억~800억 | - | 1 | - | - | - |
| | 800억~1,000억 | 2 | 1 | - | - | - |
| | 1,000억~1,500억 | 4 | 3 | - | - | - |
| 1,500억원 이상 | 1 | 2 | - | - | - | |
| C 제조업 | | 474,717 | 487,541 | 51,039 | 53,619 | 40,746 |
| | 5천만원 미만 | 115,926 | 116,309 | 22,322 | 24,263 | 21,367 |
| | 5천~1억 | 55,267 | 57,439 | 7,525 | 7,800 | 5,201 |
| | 1억~5억 | 150,670 | 156,658 | 14,683 | 15,111 | 9,521 |
| | 5억~10억 | 55,902 | 60,461 | 3,468 | 3,556 | 2,449 |
| | 10억~50억 | 70,550 | 69,709 | 2,760 | 2,614 | 1,989 |
| | 50억~100억 | 12,968 | 13,220 | 200 | 189 | 154 |
| | 100억~200억 | 6,630 | 6,894 | 69 | 49 | 45 |
| | 200억~400억 | 3,284 | 3,299 | 9 | 22 | 16 |
| | 400억~600억 | 1,121 | 1,157 | 2 | 5 | 1 |
| | 600억~800억 | 544 | 529 | - | - | 1 |
| | 800억~1,000억 | 349 | 362 | 1 | 1 | 1 |
| | 1,000억~1,500억 | 493 | 479 | - | 1 | - |
| 1,500억원 이상 | 1,013 | 1,025 | - | 8 | 1 | |

1-2-②. 매출액 규모별 기업수

(단위: 개)

| 산업분류 | 매출액 규모 | 활동 | | 신생 | | 소멸 |
|--------------|---------------|---------|---------|--------|--------|--------|
| | | 2013 | 2014 | 2013 | 2014 | 2013 |
| D 전기·가스·수도 | | 4,538 | 8,983 | 1,453 | 4,368 | 161 |
| | 5천만원 미만 | 2,758 | 7,035 | 1,297 | 4,194 | 123 |
| | 5천~1억 | 802 | 845 | 67 | 80 | 12 |
| | 1억~5억 | 584 | 644 | 62 | 67 | 21 |
| | 5억~10억 | 153 | 175 | 11 | 9 | 3 |
| | 10억~50억 | 123 | 157 | 15 | 17 | 1 |
| | 50억~100억 | 20 | 23 | - | 1 | - |
| | 100억~200억 | 19 | 23 | - | - | 1 |
| | 200억~400억 | 11 | 10 | - | - | - |
| | 400억~600억 | 8 | 8 | 1 | - | - |
| | 600억~800억 | 5 | 5 | - | - | - |
| | 800억~1,000억 | 2 | 6 | - | - | - |
| | 1,000억~1,500억 | 11 | 9 | - | - | - |
| 1,500억원 이상 | 42 | 43 | - | - | - | |
| E 하수·폐기물 처리업 | | 8,374 | 8,484 | 706 | 719 | 607 |
| | 5천만원 미만 | 1,254 | 1,293 | 281 | 346 | 284 |
| | 5천~1억 | 769 | 791 | 89 | 100 | 76 |
| | 1억~5억 | 2,468 | 2,494 | 211 | 193 | 150 |
| | 5억~10억 | 1,195 | 1,213 | 57 | 34 | 55 |
| | 10억~50억 | 2,121 | 2,127 | 61 | 40 | 36 |
| | 50억~100억 | 333 | 329 | 5 | 4 | 3 |
| | 100억~200억 | 139 | 136 | 2 | 1 | 2 |
| | 200억~400억 | 56 | 66 | - | 1 | 1 |
| | 400억~600억 | 19 | 18 | - | - | - |
| | 600억~800억 | 4 | 3 | - | - | - |
| | 800억~1,000억 | 3 | 2 | - | - | - |
| | 1,000억~1,500억 | 4 | 6 | - | - | - |
| 1,500억원 이상 | 9 | 6 | - | - | - | |
| F 건설업 | | 343,570 | 353,245 | 32,839 | 36,484 | 27,058 |
| | 5천만원 미만 | 97,152 | 100,540 | 15,342 | 16,980 | 14,196 |
| | 5천~1억 | 76,035 | 77,198 | 5,510 | 6,057 | 3,825 |
| | 1억~5억 | 111,435 | 114,950 | 8,942 | 9,883 | 6,312 |
| | 5억~10억 | 24,173 | 25,633 | 1,648 | 2,015 | 1,369 |
| | 10억~50억 | 27,008 | 26,843 | 1,293 | 1,435 | 1,209 |
| | 50억~100억 | 4,258 | 4,369 | 78 | 80 | 97 |
| | 100억~200억 | 1,924 | 2,077 | 21 | 27 | 24 |
| | 200억~400억 | 905 | 916 | 5 | 4 | 21 |
| | 400억~600억 | 259 | 273 | - | - | 4 |
| | 600억~800억 | 110 | 128 | - | 1 | - |
| | 800억~1,000억 | 71 | 83 | - | 2 | 1 |
| | 1,000억~1,500억 | 101 | 93 | - | - | - |
| 1,500억원 이상 | 139 | 142 | - | - | - | |

1-2-③. 매출액 규모별 기업수

(단위: 개)

| 산업분류 | 매출액 규모 | 활동 | | 신생 | | 소멸 |
|---------------|-------------|-----------|-----------|---------|---------|---------|
| | | 2013 | 2014 | 2013 | 2014 | 2013 |
| G 도·소매업 | | 1,315,505 | 1,337,705 | 206,715 | 217,051 | 192,326 |
| | 5천만원 미만 | 532,630 | 532,130 | 129,310 | 137,254 | 134,720 |
| | 5천~1억 | 167,647 | 170,795 | 24,600 | 25,192 | 19,759 |
| | 1억~5억 | 363,984 | 373,276 | 38,590 | 39,546 | 27,845 |
| | 5억~10억 | 109,265 | 114,301 | 7,255 | 7,686 | 5,015 |
| | 10억~50억 | 115,604 | 120,044 | 6,232 | 6,624 | 4,421 |
| | 50억~100억 | 15,601 | 16,167 | 488 | 555 | 344 |
| | 100억~200억 | 6,415 | 6,604 | 155 | 130 | 126 |
| | 200억~400억 | 2,604 | 2,577 | 61 | 41 | 71 |
| | 400억~600억 | 664 | 672 | 18 | 13 | 14 |
| | 600억~800억 | 302 | 323 | 5 | 1 | 5 |
| | 800억~1,000억 | 191 | 188 | - | 3 | 4 |
| 1,000억~1,500억 | 222 | 244 | 1 | 3 | 2 | |
| 1,500억원 이상 | 376 | 384 | - | 3 | - | |
| H 운수업 | | 546,460 | 556,405 | 41,619 | 44,690 | 34,467 |
| | 5천만원 미만 | 353,857 | 354,908 | 34,106 | 36,854 | 29,423 |
| | 5천~1억 | 98,142 | 103,311 | 4,498 | 4,832 | 2,940 |
| | 1억~5억 | 75,951 | 79,326 | 2,459 | 2,439 | 1,685 |
| | 5억~10억 | 6,458 | 6,504 | 303 | 304 | 240 |
| | 10억~50억 | 9,144 | 9,334 | 235 | 236 | 160 |
| | 50억~100억 | 1,537 | 1,574 | 13 | 15 | 13 |
| | 100억~200억 | 762 | 820 | 4 | 8 | 2 |
| | 200억~400억 | 328 | 332 | - | - | 3 |
| | 400억~600억 | 98 | 98 | 1 | - | 1 |
| | 600억~800억 | 41 | 50 | - | - | - |
| | 800억~1,000억 | 22 | 21 | - | - | - |
| 1,000억~1,500억 | 35 | 41 | - | 1 | - | |
| 1,500억원 이상 | 85 | 86 | - | 1 | - | |
| I 숙박·음식점업 | | 744,573 | 773,634 | 147,159 | 168,514 | 139,199 |
| | 5천만원 미만 | 386,725 | 384,803 | 102,280 | 114,690 | 107,179 |
| | 5천~1억 | 138,402 | 145,723 | 21,824 | 25,721 | 17,379 |
| | 1억~5억 | 191,443 | 212,211 | 21,395 | 26,140 | 13,594 |
| | 5억~10억 | 21,252 | 23,705 | 1,302 | 1,590 | 812 |
| | 10억~50억 | 6,311 | 6,733 | 353 | 366 | 229 |
| | 50억~100억 | 206 | 233 | 5 | 3 | 4 |
| | 100억~200억 | 99 | 94 | - | 4 | 1 |
| | 200억~400억 | 58 | 53 | - | - | 1 |
| | 400억~600억 | 32 | 36 | - | - | - |
| | 600억~800억 | 8 | 8 | - | - | - |
| | 800억~1,000억 | 8 | 6 | - | - | - |
| 1,000억~1,500억 | 7 | 8 | - | - | - | |
| 1,500억원 이상 | 22 | 21 | - | - | - | |

1-2-④. 매출액 규모별 기업수

(단위: 개)

| 산업분류 | 매출액 규모 | 활동 | | 신생 | | 소멸 |
|---------------|-------------|-----------|-----------|---------|---------|---------|
| | | 2013 | 2014 | 2013 | 2014 | 2013 |
| J 출판·영상·정보 | | 63,565 | 67,173 | 12,557 | 12,933 | 9,247 |
| | 5천만원 미만 | 24,711 | 26,757 | 8,513 | 9,025 | 6,760 |
| | 5천~1억 | 10,447 | 10,884 | 1,698 | 1,585 | 1,099 |
| | 1억~5억 | 15,527 | 16,393 | 1,888 | 1,822 | 1,084 |
| | 5억~10억 | 4,769 | 4,830 | 263 | 273 | 166 |
| | 10억~50억 | 5,885 | 6,034 | 173 | 197 | 116 |
| | 50억~100억 | 1,057 | 1,095 | 13 | 20 | 14 |
| | 100억~200억 | 590 | 595 | 6 | 3 | 4 |
| | 200억~400억 | 277 | 276 | 3 | 7 | 4 |
| | 400억~600억 | 93 | 94 | - | - | - |
| | 600억~800억 | 47 | 42 | - | - | - |
| | 800억~1,000억 | 28 | 34 | - | 1 | - |
| 1,000억~1,500억 | 45 | 50 | - | - | - | |
| 1,500억원 이상 | 89 | 89 | - | - | - | |
| K 금융·보험업 | | 20,502 | 20,502 | 4,887 | 4,442 | 4,595 |
| | 5천만원 미만 | 8,892 | 8,816 | 2,573 | 2,601 | 2,952 |
| | 5천~1억 | 2,499 | 2,646 | 563 | 680 | 512 |
| | 1억~5억 | 4,781 | 4,738 | 914 | 804 | 633 |
| | 5억~10억 | 1,228 | 1,176 | 248 | 153 | 179 |
| | 10억~50억 | 2,061 | 2,125 | 497 | 175 | 238 |
| | 50억~100억 | 354 | 363 | 53 | 14 | 39 |
| | 100억~200억 | 224 | 209 | 29 | 9 | 26 |
| | 200억~400억 | 155 | 138 | 8 | 3 | 15 |
| | 400억~600억 | 46 | 40 | 2 | - | - |
| | 600억~800억 | 30 | 26 | - | 1 | - |
| | 800억~1,000억 | 27 | 22 | - | - | 1 |
| 1,000억~1,500억 | 31 | 32 | - | - | - | |
| 1,500억원 이상 | 174 | 171 | - | 2 | - | |
| L 부동산·임대업 | | 1,094,693 | 1,152,716 | 128,283 | 164,355 | 109,204 |
| | 5천만원 미만 | 932,062 | 973,175 | 114,993 | 148,849 | 98,061 |
| | 5천~1억 | 79,854 | 88,744 | 5,157 | 5,508 | 3,581 |
| | 1억~5억 | 62,699 | 68,609 | 3,778 | 4,458 | 3,206 |
| | 5억~10억 | 9,098 | 9,530 | 1,636 | 1,810 | 1,691 |
| | 10억~50억 | 9,078 | 10,420 | 2,525 | 3,454 | 2,470 |
| | 50억~100억 | 914 | 1,128 | 132 | 202 | 133 |
| | 100억~200억 | 450 | 546 | 42 | 56 | 29 |
| | 200억~400억 | 263 | 240 | 16 | 11 | 29 |
| | 400억~600억 | 89 | 108 | 3 | 2 | - |
| | 600억~800억 | 57 | 42 | 1 | 2 | 2 |
| | 800억~1,000억 | 33 | 46 | - | 1 | 1 |
| 1,000억~1,500억 | 43 | 63 | - | 1 | - | |
| 1,500억원 이상 | 53 | 65 | - | 1 | 1 | |

1-2-⑤. 매출액 규모별 기업수

(단위: 개)

| 산업분류 | 매출액 규모 | 활동 | | 신생 | | 소멸 |
|---------------|-------------|---------|---------|--------|--------|--------|
| | | 2013 | 2014 | 2013 | 2014 | 2013 |
| M 전문·과학·기술 | | 123,911 | 133,617 | 20,114 | 23,179 | 13,574 |
| | 5천만원 미만 | 42,773 | 46,246 | 12,974 | 15,084 | 9,602 |
| | 5천~1억 | 19,158 | 20,493 | 3,013 | 3,335 | 1,536 |
| | 1억~5억 | 43,439 | 47,388 | 3,334 | 3,889 | 1,955 |
| | 5억~10억 | 8,715 | 9,022 | 479 | 521 | 346 |
| | 10억~50억 | 7,737 | 8,158 | 290 | 309 | 120 |
| | 50억~100억 | 1,095 | 1,222 | 20 | 27 | 9 |
| | 100억~200억 | 543 | 595 | 4 | 6 | 5 |
| | 200억~400억 | 254 | 278 | - | 5 | 1 |
| | 400억~600억 | 64 | 79 | - | - | - |
| | 600억~800억 | 39 | 37 | - | 1 | - |
| | 800억~1,000억 | 20 | 24 | - | - | - |
| 1,000억~1,500억 | 25 | 23 | - | - | - | |
| 1,500억원 이상 | 49 | 52 | - | 2 | - | |
| N 사업서비스업 | | 74,901 | 80,157 | 15,519 | 16,936 | 11,517 |
| | 5천만원 미만 | 34,050 | 36,249 | 10,141 | 11,216 | 7,854 |
| | 5천~1억 | 10,906 | 11,897 | 1,855 | 1,861 | 1,135 |
| | 1억~5억 | 17,341 | 18,767 | 2,365 | 2,644 | 1,610 |
| | 5억~10억 | 4,877 | 5,162 | 574 | 602 | 451 |
| | 10억~50억 | 5,996 | 6,311 | 542 | 569 | 432 |
| | 50억~100억 | 873 | 881 | 31 | 34 | 27 |
| | 100억~200억 | 485 | 488 | 8 | 6 | 6 |
| | 200억~400억 | 225 | 237 | 3 | 4 | 2 |
| | 400억~600억 | 57 | 59 | - | - | - |
| | 600억~800억 | 20 | 30 | - | - | - |
| | 800억~1,000억 | 20 | 15 | - | - | - |
| 1,000억~1,500억 | 21 | 26 | - | - | - | |
| 1,500억원 이상 | 30 | 35 | - | - | - | |
| P 교육서비스업 | | 132,508 | 136,677 | 28,139 | 28,461 | 24,208 |
| | 5천만원 미만 | 85,553 | 87,586 | 23,428 | 24,017 | 20,308 |
| | 5천~1억 | 19,776 | 21,028 | 2,596 | 2,408 | 2,087 |
| | 1억~5억 | 22,890 | 23,883 | 1,909 | 1,832 | 1,599 |
| | 5억~10억 | 2,676 | 2,484 | 142 | 144 | 164 |
| | 10억~50억 | 1,431 | 1,504 | 62 | 59 | 46 |
| | 50억~100억 | 102 | 113 | 1 | 1 | 4 |
| | 100억~200억 | 43 | 36 | 1 | - | - |
| | 200억~400억 | 20 | 26 | - | - | - |
| | 400억~600억 | 8 | 6 | - | - | - |
| | 600억~800억 | 4 | 5 | - | - | - |
| | 800억~1,000억 | 2 | 3 | - | - | - |
| 1,000억~1,500억 | 1 | - | - | - | - | |
| 1,500억원 이상 | 2 | 3 | - | - | - | |

1-2-⑥. 매출액 규모별 기업수

(단위: 개)

| 산업분류 | 매출액 규모 | 활동 | | 신생 | | 소멸 |
|---------------|-------------|---------|---------|--------|--------|--------|
| | | 2013 | 2014 | 2013 | 2014 | 2013 |
| Q 보건·사회복지 | | 68,834 | 73,149 | 5,894 | 5,741 | 4,713 |
| | 5천만원 미만 | 7,054 | 7,803 | 2,019 | 1,920 | 2,161 |
| | 5천~1억 | 3,643 | 4,657 | 816 | 809 | 713 |
| | 1억~5억 | 37,886 | 39,560 | 2,402 | 2,356 | 1,461 |
| | 5억~10억 | 12,823 | 13,070 | 416 | 384 | 193 |
| | 10억~50억 | 6,434 | 7,027 | 219 | 253 | 161 |
| | 50억~100억 | 658 | 673 | 17 | 16 | 18 |
| | 100억~200억 | 244 | 256 | 5 | 2 | 5 |
| | 200억~400억 | 84 | 93 | - | 1 | 1 |
| | 400억~600억 | 8 | 9 | - | - | - |
| | 600억~800억 | - | 1 | - | - | - |
| | 800억~1,000억 | - | - | - | - | - |
| 1,000억~1,500억 | - | - | - | - | - | |
| 1,500억원 이상 | - | - | - | - | - | |
| R 예술·스포츠·여가 | | 106,663 | 107,690 | 20,029 | 22,302 | 21,052 |
| | 5천만원 미만 | 68,671 | 67,363 | 16,119 | 17,968 | 18,314 |
| | 5천~1억 | 21,201 | 22,060 | 2,466 | 2,713 | 1,879 |
| | 1억~5억 | 14,489 | 15,947 | 1,333 | 1,500 | 783 |
| | 5억~10억 | 1,101 | 1,097 | 77 | 68 | 47 |
| | 10억~50억 | 821 | 847 | 27 | 45 | 24 |
| | 50억~100억 | 191 | 190 | 5 | 4 | 3 |
| | 100억~200억 | 122 | 116 | 1 | 3 | 2 |
| | 200억~400억 | 45 | 43 | 1 | - | - |
| | 400억~600억 | 7 | 14 | - | - | - |
| | 600억~800억 | 7 | 4 | - | - | - |
| | 800억~1,000억 | - | - | - | - | - |
| 1,000억~1,500억 | 1 | 2 | - | 1 | - | |
| 1,500억원 이상 | 7 | 7 | - | - | - | |
| S 개인서비스업 | | 252,511 | 259,405 | 31,543 | 38,769 | 31,393 |
| | 5천만원 미만 | 181,471 | 185,464 | 27,407 | 34,164 | 28,011 |
| | 5천~1억 | 27,549 | 28,792 | 2,053 | 2,365 | 1,696 |
| | 1억~5억 | 33,140 | 34,471 | 1,801 | 1,968 | 1,427 |
| | 5억~10억 | 6,151 | 6,308 | 155 | 188 | 162 |
| | 10억~50억 | 3,859 | 3,983 | 123 | 80 | 95 |
| | 50억~100억 | 225 | 258 | 4 | 3 | 2 |
| | 100억~200억 | 84 | 84 | - | - | - |
| | 200억~400억 | 15 | 22 | - | 1 | - |
| | 400억~600억 | 6 | 8 | - | - | - |
| | 600억~800억 | 3 | 4 | - | - | - |
| | 800억~1,000억 | 2 | 2 | - | - | - |
| 1,000억~1,500억 | 2 | 4 | - | - | - | |
| 1,500억원 이상 | 4 | 5 | - | - | - | |

1-3-①. 종사자 규모별 기업수

(단위: 개)

| 산업분류 | 종사자 규모 | 활동 | | 신생 | | 소멸 |
|--------------|----------|-----------|-----------|---------|---------|---------|
| | | 2013 | 2014 | 2013 | 2014 | 2013 |
| 전 체 | | 5,377,482 | 5,558,767 | 748,691 | 842,789 | 664,265 |
| | 1인 | 4,423,410 | 4,542,854 | 668,812 | 753,486 | 613,350 |
| | 2~4인 | 503,899 | 545,470 | 49,950 | 56,868 | 31,881 |
| | 5~9인 | 242,837 | 255,971 | 19,371 | 21,204 | 11,582 |
| | 10~49인 | 174,632 | 181,044 | 9,575 | 10,218 | 6,748 |
| | 50~99인 | 18,307 | 18,792 | 677 | 673 | 507 |
| | 100~199인 | 8,287 | 8,486 | 230 | 231 | 159 |
| | 200~299인 | 2,652 | 2,576 | 50 | 51 | 18 |
| 300인 이상 | 3,458 | 3,574 | 26 | 58 | 20 | |
| B 광업 | | 1,657 | 1,684 | 196 | 226 | 198 |
| | 1인 | 900 | 945 | 158 | 186 | 153 |
| | 2~4인 | 221 | 213 | 22 | 20 | 27 |
| | 5~9인 | 190 | 187 | 8 | 15 | 9 |
| | 10~49인 | 314 | 308 | 6 | 5 | 9 |
| | 50~99인 | 20 | 20 | - | - | - |
| | 100~199인 | 8 | 7 | 2 | - | - |
| | 200~299인 | 1 | 1 | - | - | - |
| 300인 이상 | 3 | 3 | - | - | - | |
| C 제조업 | | 474,717 | 487,541 | 51,039 | 53,619 | 40,746 |
| | 1인 | 245,748 | 247,877 | 33,532 | 35,620 | 30,787 |
| | 2~4인 | 90,272 | 95,665 | 9,167 | 9,418 | 5,062 |
| | 5~9인 | 60,509 | 63,164 | 4,718 | 4,848 | 2,544 |
| | 10~49인 | 64,247 | 66,560 | 3,196 | 3,290 | 2,102 |
| | 50~99인 | 8,006 | 8,266 | 271 | 281 | 174 |
| | 100~199인 | 3,593 | 3,642 | 114 | 108 | 65 |
| | 200~299인 | 1,104 | 1,066 | 28 | 20 | 7 |
| 300인 이상 | 1,238 | 1,301 | 13 | 34 | 5 | |
| D 전기·가스·수도 | | 4,538 | 8,983 | 1,453 | 4,368 | 161 |
| | 1인 | 4,093 | 8,468 | 1,405 | 4,308 | 147 |
| | 2~4인 | 214 | 263 | 34 | 40 | 11 |
| | 5~9인 | 76 | 79 | 9 | 11 | 2 |
| | 10~49인 | 89 | 103 | 5 | 9 | 1 |
| | 50~99인 | 24 | 26 | - | - | - |
| | 100~199인 | 13 | 15 | - | - | - |
| | 200~299인 | 8 | 8 | - | - | - |
| 300인 이상 | 21 | 21 | - | - | - | |
| E 하수·폐기물 처리업 | | 8,374 | 8,484 | 706 | 719 | 607 |
| | 1인 | 2,765 | 2,801 | 393 | 455 | 448 |
| | 2~4인 | 1,897 | 1,945 | 160 | 137 | 83 |
| | 5~9인 | 1,557 | 1,575 | 93 | 83 | 51 |
| | 10~49인 | 1,896 | 1,901 | 57 | 39 | 24 |
| | 50~99인 | 200 | 206 | 3 | 4 | 1 |
| | 100~199인 | 42 | 42 | - | 1 | - |
| | 200~299인 | 12 | 10 | - | - | - |
| 300인 이상 | 5 | 4 | - | - | - | |
| F 건설업 | | 343,570 | 353,245 | 32,839 | 36,484 | 27,058 |
| | 1인 | 259,942 | 267,103 | 27,095 | 29,994 | 23,124 |
| | 2~4인 | 32,325 | 34,459 | 3,146 | 3,695 | 2,208 |
| | 5~9인 | 28,928 | 29,357 | 1,901 | 2,092 | 1,223 |
| | 10~49인 | 20,814 | 20,786 | 684 | 689 | 481 |
| | 50~99인 | 998 | 997 | 7 | 9 | 13 |
| | 100~199인 | 335 | 316 | 5 | 3 | 7 |
| | 200~299인 | 106 | 108 | - | 1 | 1 |
| 300인 이상 | 122 | 119 | 1 | 1 | 1 | |

1-3-②. 종사자 규모별 기업수

(단위: 개)

| 산업분류 | 종사자 규모 | 활동 | | 신생 | | 소멸 |
|------------|----------|-----------|-----------|---------|---------|---------|
| | | 2013 | 2014 | 2013 | 2014 | 2013 |
| G 도·소매업 | | 1,315,505 | 1,337,705 | 206,715 | 217,051 | 192,326 |
| | 1인 | 1,058,568 | 1,062,679 | 186,210 | 194,193 | 178,024 |
| | 2~4인 | 171,167 | 184,004 | 15,133 | 16,868 | 10,722 |
| | 5~9인 | 56,957 | 60,246 | 4,000 | 4,454 | 2,745 |
| | 10~49인 | 26,408 | 28,141 | 1,329 | 1,476 | 805 |
| | 50~99인 | 1,503 | 1,643 | 33 | 41 | 26 |
| | 100~199인 | 533 | 605 | 8 | 14 | 3 |
| | 200~299인 | 132 | 133 | 1 | 3 | - |
| 300인 이상 | 237 | 254 | 1 | 2 | 1 | |
| H 운수업 | | 546,460 | 556,405 | 41,619 | 44,690 | 34,467 |
| | 1인 | 520,601 | 529,737 | 40,265 | 43,265 | 33,547 |
| | 2~4인 | 12,377 | 12,862 | 812 | 863 | 540 |
| | 5~9인 | 5,414 | 5,627 | 309 | 334 | 198 |
| | 10~49인 | 5,514 | 5,622 | 212 | 208 | 168 |
| | 50~99인 | 1,196 | 1,197 | 14 | 12 | 10 |
| | 100~199인 | 829 | 845 | 5 | 4 | 3 |
| | 200~299인 | 336 | 313 | 1 | 2 | - |
| 300인 이상 | 193 | 202 | 1 | 2 | 1 | |
| I 숙박·음식점업 | | 744,573 | 773,634 | 147,159 | 168,514 | 139,199 |
| | 1인 | 671,519 | 685,026 | 137,246 | 154,665 | 133,477 |
| | 2~4인 | 51,281 | 62,576 | 7,039 | 10,004 | 4,175 |
| | 5~9인 | 14,761 | 17,921 | 2,089 | 2,821 | 1,121 |
| | 10~49인 | 6,368 | 7,462 | 752 | 980 | 415 |
| | 50~99인 | 354 | 349 | 29 | 33 | 9 |
| | 100~199인 | 156 | 165 | 4 | 10 | 2 |
| | 200~299인 | 47 | 44 | - | - | - |
| 300인 이상 | 87 | 91 | - | 1 | - | |
| J 출판·영상·정보 | | 63,565 | 67,173 | 12,557 | 12,933 | 9,247 |
| | 1인 | 36,452 | 38,600 | 9,224 | 9,462 | 7,712 |
| | 2~4인 | 11,121 | 12,041 | 1,994 | 2,115 | 990 |
| | 5~9인 | 6,948 | 7,335 | 911 | 942 | 338 |
| | 10~49인 | 7,370 | 7,508 | 414 | 385 | 200 |
| | 50~99인 | 968 | 947 | 13 | 13 | 5 |
| | 100~199인 | 414 | 443 | - | 11 | 1 |
| | 200~299인 | 131 | 133 | 1 | 4 | - |
| 300인 이상 | 161 | 166 | - | 1 | 1 | |
| K 금융·보험업 | | 20,502 | 20,502 | 4,887 | 4,442 | 4,595 |
| | 1인 | 15,410 | 15,592 | 4,312 | 3,932 | 4,056 |
| | 2~4인 | 2,892 | 2,767 | 429 | 377 | 398 |
| | 5~9인 | 1,050 | 980 | 94 | 89 | 101 |
| | 10~49인 | 748 | 756 | 46 | 39 | 37 |
| | 50~99인 | 132 | 139 | 3 | 2 | 3 |
| | 100~199인 | 107 | 100 | 3 | - | - |
| | 200~299인 | 35 | 30 | - | 1 | - |
| 300인 이상 | 128 | 138 | - | 2 | - | |
| L 부동산·임대업 | | 1,094,693 | 1,152,716 | 128,283 | 164,355 | 109,204 |
| | 1인 | 1,055,118 | 1,110,986 | 125,650 | 161,115 | 107,524 |
| | 2~4인 | 29,631 | 31,531 | 1,946 | 2,468 | 1,277 |
| | 5~9인 | 6,522 | 6,620 | 515 | 573 | 296 |
| | 10~49인 | 2,874 | 2,995 | 161 | 181 | 104 |
| | 50~99인 | 264 | 283 | 7 | 11 | 1 |
| | 100~199인 | 132 | 146 | 1 | 5 | 2 |
| | 200~299인 | 58 | 54 | 2 | 1 | - |
| 300인 이상 | 94 | 101 | 1 | 1 | - | |

1-3-③. 종사자 규모별 기업수

(단위: 개)

| 산업분류 | 종사자 규모 | 활동 | | 신생 | | 소멸 |
|-------------|----------|---------|---------|--------|--------|--------|
| | | 2013 | 2014 | 2013 | 2014 | 2013 |
| M 전문·과학·기술 | | 123,911 | 133,617 | 20,114 | 23,179 | 13,574 |
| | 1인 | 62,709 | 68,880 | 14,962 | 17,358 | 10,896 |
| | 2~4인 | 29,647 | 31,891 | 3,196 | 3,769 | 1,620 |
| | 5~9인 | 18,743 | 19,382 | 1,327 | 1,346 | 768 |
| | 10~49인 | 11,045 | 11,583 | 585 | 666 | 281 |
| | 50~99인 | 1,090 | 1,172 | 35 | 34 | 4 |
| | 100~199인 | 383 | 406 | 5 | 3 | 4 |
| | 200~299인 | 139 | 142 | 3 | - | - |
| 300인 이상 | 155 | 161 | 1 | 3 | 1 | |
| N 사업서비스업 | | 74,901 | 80,157 | 15,519 | 16,936 | 11,517 |
| | 1인 | 48,626 | 52,451 | 12,175 | 13,372 | 9,385 |
| | 2~4인 | 9,957 | 10,729 | 1,575 | 1,656 | 865 |
| | 5~9인 | 5,620 | 6,043 | 844 | 887 | 488 |
| | 10~49인 | 6,760 | 7,013 | 734 | 844 | 618 |
| | 50~99인 | 1,613 | 1,623 | 126 | 114 | 106 |
| | 100~199인 | 980 | 971 | 45 | 35 | 36 |
| | 200~299인 | 413 | 407 | 12 | 17 | 9 |
| 300인 이상 | 932 | 920 | 8 | 11 | 10 | |
| P 교육서비스업 | | 132,508 | 136,677 | 28,139 | 28,461 | 24,208 |
| | 1인 | 113,582 | 116,298 | 26,015 | 26,315 | 22,457 |
| | 2~4인 | 13,072 | 14,293 | 1,598 | 1,627 | 1,279 |
| | 5~9인 | 3,500 | 3,744 | 386 | 375 | 323 |
| | 10~49인 | 2,176 | 2,175 | 137 | 141 | 147 |
| | 50~99인 | 114 | 102 | 3 | 1 | 2 |
| | 100~199인 | 43 | 38 | - | 2 | - |
| | 200~299인 | 7 | 12 | - | - | - |
| 300인 이상 | 14 | 15 | - | - | - | |
| Q 보건·사회복지 | | 68,834 | 73,149 | 5,894 | 5,741 | 4,713 |
| | 1인 | 6,028 | 8,179 | 1,541 | 1,483 | 1,506 |
| | 2~4인 | 27,206 | 27,763 | 1,952 | 1,760 | 1,328 |
| | 5~9인 | 23,273 | 24,616 | 1,476 | 1,547 | 871 |
| | 10~49인 | 10,408 | 10,659 | 789 | 823 | 866 |
| | 50~99인 | 1,238 | 1,218 | 105 | 95 | 113 |
| | 100~199인 | 553 | 584 | 29 | 31 | 28 |
| | 200~299인 | 90 | 87 | 2 | 2 | 1 |
| 300인 이상 | 38 | 43 | - | - | - | |
| R 예술·스포츠·여가 | | 106,663 | 107,690 | 20,029 | 22,302 | 21,052 |
| | 1인 | 99,651 | 99,805 | 19,228 | 21,295 | 20,596 |
| | 2~4인 | 4,405 | 5,111 | 574 | 738 | 332 |
| | 5~9인 | 1,308 | 1,416 | 150 | 189 | 84 |
| | 10~49인 | 1,040 | 1,090 | 73 | 73 | 38 |
| | 50~99인 | 168 | 176 | 3 | 6 | 2 |
| | 100~199인 | 62 | 62 | 1 | 1 | - |
| | 200~299인 | 15 | 14 | - | - | - |
| 300인 이상 | 14 | 16 | - | - | - | |
| S 개인서비스업 | | 252,511 | 259,405 | 31,543 | 38,769 | 31,393 |
| | 1인 | 221,698 | 227,427 | 29,401 | 36,468 | 29,511 |
| | 2~4인 | 16,214 | 17,357 | 1,173 | 1,313 | 964 |
| | 5~9인 | 7,481 | 7,679 | 541 | 598 | 420 |
| | 10~49인 | 6,561 | 6,382 | 395 | 370 | 452 |
| | 50~99인 | 419 | 428 | 25 | 17 | 38 |
| | 100~199인 | 104 | 99 | 8 | 3 | 8 |
| | 200~299인 | 18 | 14 | - | - | - |
| 300인 이상 | 16 | 19 | - | - | - | |

1-4. 대표자 성별 기업수

(단위: 개)

| 산업분류 | 대표자 성별 | 활동 | | 신생 | | 소멸 |
|--------------|-----------|-----------|-----------|---------|---------|---------|
| | | 2013 | 2014 | 2013 | 2014 | 2013 |
| 전 체 | | 5,377,482 | 5,558,767 | 748,691 | 842,789 | 664,265 |
| | 남자 | 3,365,703 | 3,467,875 | 409,157 | 457,266 | 358,434 |
| | 여자 | 2,011,779 | 2,090,892 | 339,534 | 385,523 | 305,831 |
| B 광업 | | 1,657 | 1,684 | 196 | 226 | 198 |
| | 남자 | 1,394 | 1,401 | 161 | 180 | 168 |
| | 여자 | 263 | 283 | 35 | 46 | 30 |
| C 제조업 | | 474,717 | 487,541 | 51,039 | 53,619 | 40,746 |
| | 남자 | 376,484 | 385,122 | 36,934 | 38,366 | 29,636 |
| | 여자 | 98,233 | 102,419 | 14,105 | 15,253 | 11,110 |
| D 전기·가스·수도 | | 4,538 | 8,983 | 1,453 | 4,368 | 161 |
| | 남자 | 2,920 | 5,468 | 878 | 2,509 | 119 |
| | 여자 | 1,618 | 3,515 | 575 | 1,859 | 42 |
| E 하수·폐기물 처리업 | | 8,374 | 8,484 | 706 | 719 | 607 |
| | 남자 | 6,710 | 6,756 | 561 | 553 | 481 |
| | 여자 | 1,664 | 1,728 | 145 | 166 | 126 |
| F 건설업 | | 343,570 | 353,245 | 32,839 | 36,484 | 27,058 |
| | 남자 | 276,281 | 283,311 | 24,656 | 27,240 | 20,698 |
| | 여자 | 67,289 | 69,934 | 8,183 | 9,244 | 6,360 |
| G 도·소매업 | | 1,315,505 | 1,337,705 | 206,715 | 217,051 | 192,326 |
| | 남자 | 755,956 | 768,185 | 104,942 | 108,965 | 96,307 |
| | 여자 | 559,549 | 569,520 | 101,773 | 108,086 | 96,019 |
| H 운수업 | | 546,460 | 556,405 | 41,619 | 44,690 | 34,467 |
| | 남자 | 491,731 | 500,389 | 35,495 | 38,080 | 29,705 |
| | 여자 | 54,729 | 56,016 | 6,124 | 6,610 | 4,762 |
| I 숙박·음식점업 | | 744,573 | 773,634 | 147,159 | 168,514 | 139,199 |
| | 남자 | 275,303 | 290,379 | 59,070 | 67,449 | 52,370 |
| | 여자 | 469,270 | 483,255 | 88,089 | 101,065 | 86,829 |
| J 출판·영상·정보 | | 63,565 | 67,173 | 12,557 | 12,933 | 9,247 |
| | 남자 | 50,819 | 53,513 | 9,534 | 9,741 | 7,002 |
| | 여자 | 12,746 | 13,660 | 3,023 | 3,192 | 2,245 |
| K 금융·보험업 | | 20,502 | 20,502 | 4,887 | 4,442 | 4,595 |
| | 남자 | 13,866 | 13,715 | 3,131 | 2,836 | 2,954 |
| | 여자 | 6,636 | 6,787 | 1,756 | 1,606 | 1,641 |
| L 부동산·임대업 | | 1,094,693 | 1,152,716 | 128,283 | 164,355 | 109,204 |
| | 남자 | 660,113 | 687,201 | 68,258 | 88,446 | 61,831 |
| | 여자 | 434,580 | 465,515 | 60,025 | 75,909 | 47,373 |
| M 전문·과학·기술 | | 123,911 | 133,617 | 20,114 | 23,179 | 13,574 |
| | 남자 | 100,638 | 107,406 | 14,889 | 16,802 | 10,070 |
| | 여자 | 23,273 | 26,211 | 5,225 | 6,377 | 3,504 |
| N 사업서비스업 | | 74,901 | 80,157 | 15,519 | 16,936 | 11,517 |
| | 남자 | 54,325 | 58,045 | 10,883 | 11,808 | 8,001 |
| | 여자 | 20,576 | 22,112 | 4,636 | 5,128 | 3,516 |
| P 교육서비스업 | | 132,508 | 136,677 | 28,139 | 28,461 | 24,208 |
| | 남자 | 59,388 | 60,647 | 11,504 | 11,402 | 10,059 |
| | 여자 | 73,120 | 76,030 | 16,635 | 17,059 | 14,149 |
| Q 보건·사회복지 | | 68,834 | 73,149 | 5,894 | 5,741 | 4,713 |
| | 남자 | 56,249 | 60,273 | 4,290 | 4,160 | 3,223 |
| | 여자 | 12,585 | 12,876 | 1,604 | 1,581 | 1,490 |
| R 예술·스포츠·여가 | | 106,663 | 107,690 | 20,029 | 22,302 | 21,052 |
| | 남자 | 56,830 | 57,534 | 10,939 | 12,392 | 11,586 |
| | 여자 | 49,833 | 50,156 | 9,090 | 9,910 | 9,466 |
| S 개인서비스업 | | 252,511 | 259,405 | 31,543 | 38,769 | 31,393 |
| | 남자 | 126,696 | 128,530 | 13,032 | 16,337 | 14,224 |
| | 여자 | 125,815 | 130,875 | 18,511 | 22,432 | 17,169 |

1-5-①. 대표자 연령별 기업수

(단위: 개)

| 산업분류 | 대표자 연령 | 활동 | | 신생 | | 소멸 |
|--------------|--------|-----------|-----------|---------|---------|---------|
| | | 2013 | 2014 | 2013 | 2014 | 2013 |
| 전 체 | | 5,377,482 | 5,558,767 | 748,691 | 842,789 | 664,265 |
| | 30대 미만 | 117,031 | 119,363 | 45,875 | 50,708 | 27,891 |
| | 30대 | 724,181 | 729,823 | 181,930 | 194,448 | 125,678 |
| | 40대 | 1,602,232 | 1,607,229 | 245,866 | 266,523 | 201,254 |
| | 50대 | 1,756,198 | 1,808,918 | 189,361 | 218,497 | 186,848 |
| | 60대 이상 | 1,165,766 | 1,281,332 | 83,961 | 110,855 | 121,068 |
| | 연령 미상 | 12,074 | 12,102 | 1,698 | 1,758 | 1,526 |
| B 광업 | | 1,657 | 1,684 | 196 | 226 | 198 |
| | 30대 미만 | 9 | 9 | - | 1 | 1 |
| | 30대 | 103 | 88 | 17 | 12 | 18 |
| | 40대 | 268 | 248 | 34 | 30 | 37 |
| | 50대 | 597 | 580 | 76 | 77 | 73 |
| | 60대 이상 | 677 | 755 | 69 | 105 | 69 |
| | 연령 미상 | 3 | 4 | - | 1 | - |
| C 제조업 | | 474,717 | 487,541 | 51,039 | 53,619 | 40,746 |
| | 30대 미만 | 6,621 | 6,919 | 2,403 | 2,611 | 1,041 |
| | 30대 | 45,368 | 45,236 | 10,753 | 10,827 | 5,401 |
| | 40대 | 153,011 | 148,812 | 19,380 | 19,629 | 13,634 |
| | 50대 | 193,021 | 200,082 | 14,671 | 15,845 | 14,294 |
| | 60대 이상 | 76,117 | 85,891 | 3,768 | 4,660 | 6,347 |
| | 연령 미상 | 579 | 601 | 64 | 47 | 29 |
| D 전기·가스·수도 | | 4,538 | 8,983 | 1,453 | 4,368 | 161 |
| | 30대 미만 | 57 | 153 | 25 | 105 | 3 |
| | 30대 | 297 | 713 | 119 | 424 | 17 |
| | 40대 | 935 | 1,900 | 321 | 1,040 | 34 |
| | 50대 | 1,821 | 3,412 | 585 | 1,576 | 60 |
| | 60대 이상 | 1,400 | 2,769 | 399 | 1,214 | 45 |
| | 연령 미상 | 28 | 36 | 4 | 9 | 2 |
| E 하수·폐기물 처리업 | | 8,374 | 8,484 | 706 | 719 | 607 |
| | 30대 미만 | 86 | 97 | 23 | 30 | 14 |
| | 30대 | 755 | 702 | 141 | 104 | 89 |
| | 40대 | 2,438 | 2,371 | 230 | 259 | 180 |
| | 50대 | 3,281 | 3,309 | 232 | 218 | 202 |
| | 60대 이상 | 1,810 | 2,001 | 80 | 108 | 122 |
| | 연령 미상 | 4 | 4 | - | - | - |
| F 건설업 | | 343,570 | 353,245 | 32,839 | 36,484 | 27,058 |
| | 30대 미만 | 4,957 | 5,005 | 1,133 | 1,251 | 580 |
| | 30대 | 38,144 | 36,407 | 6,130 | 6,632 | 3,636 |
| | 40대 | 132,002 | 130,902 | 13,476 | 14,464 | 9,820 |
| | 50대 | 126,105 | 132,501 | 9,468 | 10,942 | 9,283 |
| | 60대 이상 | 42,283 | 48,356 | 2,619 | 3,185 | 3,724 |
| | 연령 미상 | 79 | 74 | 13 | 10 | 15 |

1-5-②. 대표자 연령별 기업수

(단위: 개)

| 산업분류 | 대표자 연령 | 활동 | | 신생 | | 소멸 |
|------------|--------|-----------|-----------|---------|---------|---------|
| | | 2013 | 2014 | 2013 | 2014 | 2013 |
| G 도·소매업 | | 1,315,505 | 1,337,705 | 206,715 | 217,051 | 192,326 |
| | 30대 미만 | 42,029 | 42,716 | 18,333 | 19,906 | 11,997 |
| | 30대 | 238,205 | 236,460 | 62,620 | 64,092 | 46,853 |
| | 40대 | 440,513 | 437,670 | 67,892 | 69,644 | 60,946 |
| | 50대 | 389,713 | 398,738 | 41,010 | 44,218 | 45,381 |
| | 60대 이상 | 202,368 | 219,449 | 16,386 | 18,707 | 26,765 |
| | 연령 미상 | 2,677 | 2,672 | 474 | 484 | 384 |
| H 운수업 | | 546,460 | 556,405 | 41,619 | 44,690 | 34,467 |
| | 30대 미만 | 6,370 | 6,065 | 1,434 | 1,444 | 656 |
| | 30대 | 54,229 | 52,404 | 8,036 | 8,095 | 4,481 |
| | 40대 | 135,185 | 132,768 | 12,955 | 13,266 | 8,890 |
| | 50대 | 200,736 | 198,631 | 13,102 | 14,257 | 10,793 |
| | 60대 이상 | 149,717 | 166,298 | 6,061 | 7,584 | 9,624 |
| | 연령 미상 | 223 | 239 | 31 | 44 | 23 |
| I 숙박·음식점업 | | 744,573 | 773,634 | 147,159 | 168,514 | 139,199 |
| | 30대 미만 | 30,219 | 30,924 | 11,853 | 13,351 | 7,872 |
| | 30대 | 120,718 | 127,913 | 35,346 | 40,220 | 27,357 |
| | 40대 | 219,031 | 219,078 | 46,737 | 51,663 | 41,658 |
| | 50대 | 261,120 | 268,362 | 40,309 | 46,339 | 43,017 |
| | 60대 이상 | 112,942 | 126,853 | 12,812 | 16,833 | 19,175 |
| | 연령 미상 | 543 | 504 | 102 | 108 | 120 |
| J 출판·영상·정보 | | 63,565 | 67,173 | 12,557 | 12,933 | 9,247 |
| | 30대 미만 | 1,674 | 1,774 | 919 | 926 | 491 |
| | 30대 | 15,196 | 14,966 | 4,502 | 4,355 | 2,690 |
| | 40대 | 28,271 | 30,134 | 4,828 | 5,126 | 3,763 |
| | 50대 | 13,497 | 14,785 | 1,698 | 1,815 | 1,631 |
| | 60대 이상 | 4,532 | 5,115 | 552 | 657 | 623 |
| | 연령 미상 | 395 | 399 | 58 | 54 | 49 |
| K 금융·보험업 | | 20,502 | 20,502 | 4,887 | 4,442 | 4,595 |
| | 30대 미만 | 373 | 309 | 168 | 133 | 140 |
| | 30대 | 3,722 | 3,674 | 1,484 | 1,194 | 1,030 |
| | 40대 | 6,936 | 6,886 | 1,740 | 1,530 | 1,527 |
| | 50대 | 6,008 | 6,198 | 1,019 | 1,120 | 1,102 |
| | 60대 이상 | 3,099 | 3,272 | 448 | 457 | 602 |
| | 연령 미상 | 364 | 163 | 28 | 8 | 194 |
| L 부동산·임대업 | | 1,094,693 | 1,152,716 | 128,283 | 164,355 | 109,204 |
| | 30대 미만 | 6,540 | 6,954 | 1,935 | 2,434 | 877 |
| | 30대 | 56,426 | 58,726 | 14,254 | 17,012 | 8,021 |
| | 40대 | 201,388 | 207,376 | 35,395 | 43,041 | 23,425 |
| | 50대 | 344,728 | 355,045 | 43,484 | 54,008 | 34,607 |
| | 60대 이상 | 480,008 | 518,837 | 32,583 | 47,126 | 41,744 |
| | 연령 미상 | 5,603 | 5,778 | 632 | 734 | 530 |

1-5-③. 대표자 연령별 기업수

(단위: 개)

| 산업분류 | 대표자 연령 | 활동 | | 신생 | | 소멸 |
|-------------|--------|---------|---------|--------|--------|--------|
| | | 2013 | 2014 | 2013 | 2014 | 2013 |
| M 전문·과학·기술 | | 123,911 | 133,617 | 20,114 | 23,179 | 13,574 |
| | 30대 미만 | 2,068 | 2,422 | 1,059 | 1,339 | 520 |
| | 30대 | 23,359 | 24,933 | 6,915 | 7,786 | 3,463 |
| | 40대 | 47,321 | 50,521 | 7,132 | 8,254 | 4,956 |
| | 50대 | 33,171 | 35,716 | 3,460 | 4,126 | 2,993 |
| | 60대 이상 | 17,291 | 19,276 | 1,408 | 1,557 | 1,573 |
| | 연령 미상 | 701 | 749 | 140 | 117 | 69 |
| N 사업서비스업 | | 74,901 | 80,157 | 15,519 | 16,936 | 11,517 |
| | 30대 미만 | 1,859 | 1,978 | 923 | 961 | 475 |
| | 30대 | 13,925 | 14,732 | 4,406 | 4,731 | 2,685 |
| | 40대 | 26,402 | 27,601 | 5,253 | 5,583 | 3,825 |
| | 50대 | 22,017 | 23,827 | 3,452 | 3,955 | 2,897 |
| | 60대 이상 | 10,307 | 11,606 | 1,390 | 1,624 | 1,591 |
| | 연령 미상 | 391 | 413 | 95 | 82 | 44 |
| P 교육서비스업 | | 132,508 | 136,677 | 28,139 | 28,461 | 24,208 |
| | 30대 미만 | 4,283 | 4,341 | 1,884 | 1,989 | 920 |
| | 30대 | 37,853 | 37,755 | 10,383 | 10,202 | 7,220 |
| | 40대 | 58,813 | 60,259 | 11,205 | 11,351 | 10,309 |
| | 50대 | 25,947 | 28,163 | 3,818 | 4,056 | 4,623 |
| | 60대 이상 | 5,461 | 6,024 | 822 | 847 | 1,106 |
| | 연령 미상 | 151 | 135 | 27 | 16 | 30 |
| Q 보건·사회복지 | | 68,834 | 73,149 | 5,894 | 5,741 | 4,713 |
| | 30대 미만 | 233 | 189 | 105 | 106 | 67 |
| | 30대 | 11,335 | 11,499 | 2,341 | 2,243 | 970 |
| | 40대 | 27,651 | 28,374 | 1,983 | 1,925 | 1,650 |
| | 50대 | 20,925 | 23,381 | 1,014 | 1,052 | 1,204 |
| | 60대 이상 | 8,579 | 9,599 | 446 | 403 | 812 |
| | 연령 미상 | 111 | 107 | 5 | 12 | 10 |
| R 예술·스포츠·여가 | | 106,663 | 107,690 | 20,029 | 22,302 | 21,052 |
| | 30대 미만 | 3,760 | 3,714 | 1,458 | 1,610 | 975 |
| | 30대 | 19,975 | 20,045 | 5,266 | 6,022 | 4,884 |
| | 40대 | 32,281 | 31,368 | 6,432 | 6,813 | 6,530 |
| | 50대 | 35,799 | 36,176 | 5,117 | 5,871 | 6,103 |
| | 60대 이상 | 14,769 | 16,304 | 1,739 | 1,962 | 2,544 |
| | 연령 미상 | 79 | 83 | 17 | 24 | 16 |
| S 개인서비스업 | | 252,511 | 259,405 | 31,543 | 38,769 | 31,393 |
| | 30대 미만 | 5,893 | 5,794 | 2,220 | 2,511 | 1,262 |
| | 30대 | 44,571 | 43,570 | 9,217 | 10,497 | 6,863 |
| | 40대 | 89,786 | 90,961 | 10,873 | 12,905 | 10,070 |
| | 50대 | 77,712 | 80,012 | 6,846 | 9,022 | 8,585 |
| | 60대 이상 | 34,406 | 38,927 | 2,379 | 3,826 | 4,602 |
| | 연령 미상 | 143 | 141 | 8 | 8 | 11 |

1-6. 조직형태별 기업수

(단위: 개)

| 산업분류 | 조직 형태 | 활동 | | 신생 | | 소멸 |
|--------------|-------|-----------|-----------|---------|---------|---------|
| | | 2013 | 2014 | 2013 | 2014 | 2013 |
| 전 체 | | 5,377,482 | 5,558,767 | 748,691 | 842,789 | 664,265 |
| | 개인 | 4,896,724 | 5,046,280 | 686,569 | 774,760 | 623,428 |
| | 법인 | 480,758 | 512,487 | 62,122 | 68,029 | 40,837 |
| B 광업 | | 1,657 | 1,684 | 196 | 226 | 198 |
| | 개인 | 841 | 868 | 126 | 142 | 113 |
| | 법인 | 816 | 816 | 70 | 84 | 85 |
| C 제조업 | | 474,717 | 487,541 | 51,039 | 53,619 | 40,746 |
| | 개인 | 367,871 | 373,034 | 38,469 | 40,618 | 33,741 |
| | 법인 | 106,846 | 114,507 | 12,570 | 13,001 | 7,005 |
| D 전기·가스·수도 | | 4,538 | 8,983 | 1,453 | 4,368 | 161 |
| | 개인 | 3,351 | 7,468 | 1,259 | 4,028 | 121 |
| | 법인 | 1,187 | 1,515 | 194 | 340 | 40 |
| E 하수·폐기물 처리업 | | 8,374 | 8,484 | 706 | 719 | 607 |
| | 개인 | 3,766 | 3,820 | 394 | 450 | 376 |
| | 법인 | 4,608 | 4,664 | 312 | 269 | 231 |
| F 건설업 | | 343,570 | 353,245 | 32,839 | 36,484 | 27,058 |
| | 개인 | 267,352 | 275,304 | 26,376 | 29,217 | 21,271 |
| | 법인 | 76,218 | 77,941 | 6,463 | 7,267 | 5,787 |
| G 도·소매업 | | 1,315,505 | 1,337,705 | 206,715 | 217,051 | 192,326 |
| | 개인 | 1,190,333 | 1,202,747 | 189,127 | 197,323 | 180,834 |
| | 법인 | 125,172 | 134,958 | 17,588 | 19,728 | 11,492 |
| H 운수업 | | 546,460 | 556,405 | 41,619 | 44,690 | 34,467 |
| | 개인 | 524,365 | 533,698 | 40,083 | 43,129 | 33,421 |
| | 법인 | 22,095 | 22,707 | 1,536 | 1,561 | 1,046 |
| I 숙박·음식점업 | | 744,573 | 773,634 | 147,159 | 168,514 | 139,199 |
| | 개인 | 739,355 | 767,478 | 146,135 | 167,175 | 138,662 |
| | 법인 | 5,218 | 6,156 | 1,024 | 1,339 | 537 |
| J 출판·영상·정보 | | 63,565 | 67,173 | 12,557 | 12,933 | 9,247 |
| | 개인 | 34,448 | 36,130 | 7,800 | 8,057 | 6,288 |
| | 법인 | 29,117 | 31,043 | 4,757 | 4,876 | 2,959 |
| K 금융·보험업 | | 20,502 | 20,502 | 4,887 | 4,442 | 4,595 |
| | 개인 | 10,837 | 10,742 | 2,781 | 2,951 | 2,989 |
| | 법인 | 9,665 | 9,760 | 2,106 | 1,491 | 1,606 |
| L 부동산·임대업 | | 1,094,693 | 1,152,716 | 128,283 | 164,355 | 109,204 |
| | 개인 | 1,068,038 | 1,123,417 | 123,721 | 158,684 | 105,991 |
| | 법인 | 26,655 | 29,299 | 4,562 | 5,671 | 3,213 |
| M 전문·과학·기술 | | 123,911 | 133,617 | 20,114 | 23,179 | 13,574 |
| | 개인 | 89,431 | 96,147 | 15,016 | 17,350 | 10,564 |
| | 법인 | 34,480 | 37,470 | 5,098 | 5,829 | 3,010 |
| N 사업서비스업 | | 74,901 | 80,157 | 15,519 | 16,936 | 11,517 |
| | 개인 | 50,755 | 54,362 | 11,792 | 12,888 | 9,045 |
| | 법인 | 24,146 | 25,795 | 3,727 | 4,048 | 2,472 |
| P 교육서비스업 | | 132,508 | 136,677 | 28,139 | 28,461 | 24,208 |
| | 개인 | 127,475 | 130,974 | 27,207 | 27,323 | 23,672 |
| | 법인 | 5,033 | 5,703 | 932 | 1,138 | 536 |
| Q 보건·사회복지 | | 68,834 | 73,149 | 5,894 | 5,741 | 4,713 |
| | 개인 | 68,353 | 72,627 | 5,787 | 5,645 | 4,666 |
| | 법인 | 481 | 522 | 107 | 96 | 47 |
| R 예술·스포츠·여가 | | 106,663 | 107,690 | 20,029 | 22,302 | 21,052 |
| | 개인 | 103,800 | 104,468 | 19,576 | 21,660 | 20,748 |
| | 법인 | 2,863 | 3,222 | 453 | 642 | 304 |
| S 개인서비스업 | | 252,511 | 259,405 | 31,543 | 38,769 | 31,393 |
| | 개인 | 246,353 | 252,996 | 30,920 | 38,120 | 30,926 |
| | 법인 | 6,158 | 6,409 | 623 | 649 | 467 |

1-7-①. 지역별 기업수

(단위: 개)

| 산업분류 | 지역 | 활동 | | 신생 | | 소멸 |
|-------|--------|-----------|-----------|---------|---------|---------|
| | | 2013 | 2014 | 2013 | 2014 | 2013 |
| 전 체 | | 5,377,482 | 5,558,767 | 748,691 | 842,789 | 664,265 |
| | 서울 | 1,258,829 | 1,285,898 | 168,425 | 181,516 | 150,812 |
| | 부산 | 370,922 | 381,957 | 49,110 | 55,145 | 43,743 |
| | 대구 | 255,803 | 264,875 | 33,186 | 39,148 | 28,898 |
| | 인천 | 278,236 | 286,863 | 41,563 | 45,562 | 37,133 |
| | 광주 | 142,802 | 147,975 | 22,274 | 25,014 | 19,665 |
| | 대전 | 151,948 | 158,252 | 22,390 | 27,477 | 20,716 |
| | 울산 | 107,882 | 112,595 | 15,349 | 17,821 | 13,323 |
| | 경기 | 1,278,338 | 1,329,135 | 187,835 | 208,051 | 162,467 |
| | 강원 | 161,152 | 163,887 | 19,937 | 22,065 | 19,940 |
| | 충북 | 160,877 | 166,442 | 21,984 | 26,193 | 20,940 |
| | 충남 | 211,678 | 222,460 | 30,659 | 36,379 | 26,409 |
| | 전북 | 171,074 | 178,892 | 23,150 | 28,371 | 20,605 |
| | 전남 | 167,320 | 173,284 | 21,373 | 25,232 | 19,645 |
| | 경북 | 260,586 | 271,397 | 33,938 | 39,823 | 29,859 |
| | 경남 | 335,284 | 347,170 | 47,958 | 54,236 | 42,146 |
| | 제주 | 64,751 | 67,685 | 9,560 | 10,756 | 7,964 |
| B 광업 | | 1,657 | 1,684 | 196 | 226 | 198 |
| | 서울 | 47 | 45 | 6 | 6 | 4 |
| | 부산 | 13 | 13 | 1 | 1 | 1 |
| | 대구 | 12 | 11 | 4 | 3 | 4 |
| | 인천 | 21 | 21 | 1 | 1 | 1 |
| | 광주 | 14 | 20 | 2 | 5 | - |
| | 대전 | 3 | 4 | - | - | - |
| | 울산 | 17 | 16 | 1 | 2 | 4 |
| | 경기 | 106 | 105 | 9 | 10 | 10 |
| | 강원 | 164 | 164 | 11 | 12 | 16 |
| | 충북 | 90 | 87 | 5 | 6 | 8 |
| | 충남 | 149 | 136 | 15 | 15 | 27 |
| | 전북 | 96 | 91 | 6 | 9 | 15 |
| | 전남 | 605 | 666 | 103 | 124 | 62 |
| | 경북 | 200 | 195 | 18 | 22 | 27 |
| 경남 | 105 | 95 | 14 | 10 | 19 | |
| 제주 | 15 | 15 | - | - | - | |
| C 제조업 | | 474,717 | 487,541 | 51,039 | 53,619 | 40,746 |
| | 서울 | 72,377 | 73,110 | 7,171 | 7,653 | 6,242 |
| | 부산 | 33,499 | 34,104 | 3,075 | 3,254 | 2,575 |
| | 대구 | 29,187 | 29,823 | 2,600 | 2,691 | 1,877 |
| | 인천 | 30,057 | 30,366 | 3,093 | 2,940 | 2,533 |
| | 광주 | 9,025 | 9,398 | 1,027 | 1,139 | 774 |
| | 대전 | 8,850 | 9,118 | 885 | 963 | 653 |
| | 울산 | 8,318 | 8,863 | 1,136 | 1,380 | 846 |
| | 경기 | 147,398 | 151,689 | 15,795 | 15,951 | 12,137 |
| | 강원 | 7,430 | 7,592 | 724 | 804 | 691 |
| | 충북 | 12,921 | 13,463 | 1,494 | 1,588 | 1,105 |
| | 충남 | 17,806 | 18,744 | 2,080 | 2,378 | 1,623 |
| | 전북 | 11,518 | 11,938 | 1,317 | 1,470 | 1,121 |
| | 전남 | 11,597 | 11,987 | 1,366 | 1,615 | 1,279 |
| | 경북 | 28,853 | 29,911 | 3,450 | 3,533 | 2,590 |
| 경남 | 43,533 | 45,041 | 5,620 | 6,037 | 4,511 | |
| 제주 | 2,348 | 2,394 | 206 | 223 | 189 | |

1-7-②. 지역별 기업수

(단위: 개)

| 산업분류 | 지역 | 활동 | | 신생 | | 소멸 |
|--------------|--------|---------|---------|--------|--------|--------|
| | | 2013 | 2014 | 2013 | 2014 | 2013 |
| D 전기·가스·수도 | | 4,538 | 8,983 | 1,453 | 4,368 | 161 |
| | 서울 | 166 | 217 | 45 | 63 | 9 |
| | 부산 | 47 | 76 | 14 | 26 | 1 |
| | 대구 | 86 | 118 | 11 | 33 | 1 |
| | 인천 | 57 | 73 | 10 | 19 | 3 |
| | 광주 | 153 | 284 | 62 | 111 | 5 |
| | 대전 | 35 | 75 | 8 | 31 | - |
| | 울산 | 23 | 32 | 3 | 7 | - |
| | 경기 | 315 | 586 | 92 | 264 | 14 |
| | 강원 | 143 | 247 | 43 | 105 | 9 |
| | 충북 | 226 | 484 | 77 | 237 | 3 |
| | 충남 | 302 | 645 | 83 | 326 | 9 |
| | 전북 | 1,545 | 3,247 | 618 | 1,708 | 57 |
| | 전남 | 795 | 1,625 | 212 | 824 | 27 |
| | 경북 | 342 | 668 | 88 | 311 | 10 |
| 경남 | 262 | 492 | 76 | 228 | 12 | |
| 제주 | 41 | 114 | 11 | 75 | 1 | |
| E 하수·폐기물 처리업 | | 8,374 | 8,484 | 706 | 719 | 607 |
| | 서울 | 478 | 481 | 23 | 27 | 22 |
| | 부산 | 447 | 441 | 35 | 32 | 27 |
| | 대구 | 340 | 340 | 22 | 28 | 24 |
| | 인천 | 511 | 525 | 46 | 51 | 34 |
| | 광주 | 163 | 179 | 13 | 20 | 7 |
| | 대전 | 136 | 137 | 6 | 10 | 10 |
| | 울산 | 224 | 225 | 24 | 10 | 11 |
| | 경기 | 2,233 | 2,254 | 218 | 209 | 186 |
| | 강원 | 405 | 398 | 25 | 26 | 30 |
| | 충북 | 434 | 438 | 39 | 30 | 31 |
| | 충남 | 531 | 552 | 37 | 48 | 37 |
| | 전북 | 373 | 369 | 28 | 26 | 32 |
| | 전남 | 452 | 464 | 55 | 48 | 33 |
| | 경북 | 769 | 784 | 70 | 62 | 48 |
| 경남 | 783 | 796 | 59 | 81 | 69 | |
| 제주 | 95 | 101 | 6 | 11 | 6 | |
| F 건설업 | | 343,570 | 353,245 | 32,839 | 36,484 | 27,058 |
| | 서울 | 56,979 | 56,811 | 5,311 | 5,630 | 4,901 |
| | 부산 | 18,850 | 19,488 | 1,983 | 2,346 | 1,625 |
| | 대구 | 14,192 | 14,756 | 1,409 | 1,659 | 958 |
| | 인천 | 16,531 | 17,070 | 1,926 | 2,340 | 1,727 |
| | 광주 | 10,688 | 10,909 | 1,121 | 1,253 | 818 |
| | 대전 | 9,830 | 10,084 | 959 | 1,263 | 861 |
| | 울산 | 7,927 | 8,248 | 815 | 801 | 606 |
| | 경기 | 69,078 | 72,493 | 8,586 | 9,510 | 7,059 |
| | 강원 | 17,049 | 17,567 | 1,102 | 1,211 | 990 |
| | 충북 | 14,671 | 15,169 | 1,177 | 1,339 | 967 |
| | 충남 | 19,645 | 20,195 | 1,651 | 1,790 | 1,332 |
| | 전북 | 16,214 | 16,592 | 1,354 | 1,518 | 1,032 |
| | 전남 | 17,855 | 17,967 | 1,295 | 1,238 | 1,046 |
| | 경북 | 23,728 | 24,509 | 1,723 | 1,832 | 1,328 |
| 경남 | 24,843 | 25,460 | 1,925 | 2,142 | 1,532 | |
| 제주 | 5,490 | 5,927 | 502 | 612 | 276 | |

1-7-③. 지역별 기업수

(단위: 개)

| 산업분류 | 지역 | 활동 | | 신생 | | 소멸 |
|-----------|--------|-----------|-----------|---------|---------|---------|
| | | 2013 | 2014 | 2013 | 2014 | 2013 |
| G 도·소매업 | | 1,315,505 | 1,337,705 | 206,715 | 217,051 | 192,326 |
| | 서울 | 319,308 | 321,777 | 48,098 | 50,221 | 45,517 |
| | 부산 | 95,749 | 97,114 | 13,904 | 14,568 | 12,840 |
| | 대구 | 66,423 | 67,666 | 9,980 | 10,744 | 9,033 |
| | 인천 | 65,206 | 66,400 | 11,520 | 11,937 | 10,732 |
| | 광주 | 38,635 | 39,257 | 6,342 | 6,781 | 5,961 |
| | 대전 | 40,373 | 40,794 | 6,740 | 7,086 | 6,388 |
| | 울산 | 23,628 | 24,179 | 3,700 | 4,020 | 3,355 |
| | 경기 | 284,388 | 292,708 | 49,144 | 51,663 | 45,166 |
| | 강원 | 39,469 | 39,321 | 5,355 | 5,432 | 5,455 |
| | 충북 | 39,432 | 39,795 | 6,185 | 6,540 | 6,117 |
| | 충남 | 52,783 | 54,080 | 8,088 | 8,653 | 7,416 |
| | 전북 | 47,123 | 48,100 | 6,935 | 7,546 | 6,518 |
| | 전남 | 44,925 | 45,745 | 6,355 | 6,800 | 5,943 |
| | 경북 | 63,409 | 64,510 | 9,125 | 9,728 | 8,442 |
| 경남 | 78,391 | 79,710 | 12,612 | 12,750 | 11,214 | |
| 제주 | 16,263 | 16,549 | 2,632 | 2,582 | 2,229 | |
| H 운수업 | | 546,460 | 556,405 | 41,619 | 44,690 | 34,467 |
| | 서울 | 103,450 | 104,710 | 8,165 | 8,751 | 7,232 |
| | 부산 | 49,289 | 49,700 | 2,838 | 3,220 | 2,727 |
| | 대구 | 29,495 | 29,671 | 1,971 | 2,339 | 1,641 |
| | 인천 | 34,235 | 34,969 | 2,848 | 2,991 | 2,296 |
| | 광주 | 15,453 | 15,882 | 1,181 | 1,131 | 794 |
| | 대전 | 15,518 | 16,073 | 1,217 | 1,674 | 1,064 |
| | 울산 | 12,115 | 12,284 | 786 | 800 | 654 |
| | 경기 | 129,520 | 133,056 | 11,748 | 12,040 | 8,624 |
| | 강원 | 12,622 | 12,895 | 883 | 1,050 | 833 |
| | 충북 | 17,003 | 17,306 | 1,148 | 1,511 | 1,218 |
| | 충남 | 20,187 | 20,702 | 1,824 | 1,899 | 1,482 |
| | 전북 | 20,078 | 20,177 | 1,247 | 1,261 | 1,041 |
| | 전남 | 21,437 | 22,008 | 1,432 | 1,430 | 1,086 |
| | 경북 | 27,937 | 28,765 | 1,897 | 2,029 | 1,566 |
| 경남 | 31,280 | 31,330 | 2,002 | 2,124 | 1,817 | |
| 제주 | 6,841 | 6,877 | 432 | 440 | 392 | |
| I 숙박·음식점업 | | 744,573 | 773,634 | 147,159 | 168,514 | 139,199 |
| | 서울 | 137,879 | 142,055 | 26,111 | 29,499 | 25,210 |
| | 부산 | 50,038 | 51,762 | 9,567 | 10,858 | 9,043 |
| | 대구 | 33,925 | 35,311 | 6,486 | 7,845 | 6,445 |
| | 인천 | 36,188 | 37,533 | 7,889 | 8,747 | 7,371 |
| | 광주 | 20,401 | 21,258 | 4,765 | 5,367 | 4,499 |
| | 대전 | 21,806 | 22,878 | 4,822 | 5,709 | 4,571 |
| | 울산 | 18,644 | 19,402 | 3,807 | 4,400 | 3,639 |
| | 경기 | 153,377 | 159,837 | 32,333 | 36,741 | 30,207 |
| | 강원 | 35,221 | 36,005 | 6,113 | 6,494 | 5,841 |
| | 충북 | 26,736 | 27,860 | 5,017 | 6,081 | 4,964 |
| | 충남 | 36,113 | 38,142 | 7,032 | 8,365 | 6,352 |
| | 전북 | 25,984 | 27,128 | 5,161 | 5,945 | 4,826 |
| | 전남 | 29,282 | 30,394 | 5,263 | 6,202 | 5,098 |
| | 경북 | 46,107 | 48,228 | 8,135 | 9,821 | 7,730 |
| 경남 | 58,977 | 61,052 | 11,666 | 13,060 | 10,915 | |
| 제주 | 13,895 | 14,789 | 2,992 | 3,380 | 2,488 | |

1-7-④. 지역별 기업수

(단위: 개)

| 산업분류 | 지역 | 활동 | | 신생 | | 소멸 |
|------------|--------|-----------|-----------|---------|---------|---------|
| | | 2013 | 2014 | 2013 | 2014 | 2013 |
| J 출판·영상·정보 | | 63,565 | 67,173 | 12,557 | 12,933 | 9,247 |
| | 서울 | 36,553 | 38,017 | 6,702 | 6,705 | 4,878 |
| | 부산 | 2,075 | 2,256 | 483 | 515 | 350 |
| | 대구 | 1,519 | 1,615 | 275 | 319 | 224 |
| | 인천 | 1,849 | 2,108 | 485 | 557 | 327 |
| | 광주 | 940 | 985 | 199 | 189 | 149 |
| | 대전 | 1,456 | 1,554 | 294 | 326 | 214 |
| | 울산 | 351 | 382 | 62 | 73 | 47 |
| | 경기 | 13,166 | 14,214 | 2,951 | 3,061 | 2,207 |
| | 강원 | 662 | 696 | 139 | 138 | 112 |
| | 충북 | 628 | 665 | 120 | 129 | 88 |
| | 충남 | 779 | 880 | 190 | 194 | 129 |
| | 전북 | 645 | 701 | 111 | 146 | 91 |
| | 전남 | 528 | 573 | 81 | 107 | 70 |
| | 경북 | 942 | 981 | 199 | 197 | 148 |
| 경남 | 1,128 | 1,182 | 193 | 210 | 156 | |
| 제주 | 344 | 364 | 73 | 67 | 57 | |
| K 금융·보험업 | | 20,502 | 20,502 | 4,887 | 4,442 | 4,595 |
| | 서울 | 9,995 | 10,227 | 2,542 | 2,078 | 2,047 |
| | 부산 | 1,505 | 1,459 | 273 | 293 | 331 |
| | 대구 | 930 | 873 | 206 | 135 | 188 |
| | 인천 | 750 | 788 | 166 | 219 | 171 |
| | 광주 | 507 | 525 | 105 | 146 | 124 |
| | 대전 | 536 | 480 | 106 | 100 | 151 |
| | 울산 | 274 | 293 | 49 | 92 | 76 |
| | 경기 | 2,943 | 2,955 | 752 | 758 | 744 |
| | 강원 | 340 | 321 | 80 | 74 | 91 |
| | 충북 | 315 | 324 | 63 | 94 | 80 |
| | 충남 | 385 | 351 | 90 | 67 | 94 |
| | 전북 | 401 | 357 | 115 | 69 | 111 |
| | 전남 | 278 | 262 | 47 | 53 | 71 |
| | 경북 | 471 | 466 | 111 | 95 | 100 |
| 경남 | 750 | 706 | 158 | 150 | 189 | |
| 제주 | 122 | 115 | 24 | 19 | 27 | |
| L 부동산·임대업 | | 1,094,693 | 1,152,716 | 128,283 | 164,355 | 109,204 |
| | 서울 | 329,030 | 338,680 | 34,046 | 38,362 | 28,905 |
| | 부산 | 67,144 | 71,500 | 9,191 | 11,551 | 7,420 |
| | 대구 | 43,974 | 47,437 | 4,952 | 7,230 | 3,920 |
| | 인천 | 56,574 | 59,022 | 7,084 | 8,545 | 6,234 |
| | 광주 | 23,393 | 24,830 | 3,407 | 4,321 | 2,965 |
| | 대전 | 29,295 | 31,638 | 3,394 | 5,481 | 3,244 |
| | 울산 | 18,667 | 19,986 | 2,184 | 3,041 | 1,775 |
| | 경기 | 306,632 | 323,036 | 36,255 | 45,507 | 29,887 |
| | 강원 | 24,976 | 25,682 | 2,469 | 3,393 | 2,788 |
| | 충북 | 26,290 | 27,982 | 3,347 | 4,757 | 3,155 |
| | 충남 | 34,533 | 38,250 | 4,949 | 7,385 | 3,886 |
| | 전북 | 23,169 | 24,919 | 2,918 | 4,431 | 2,794 |
| | 전남 | 18,594 | 19,808 | 2,331 | 3,320 | 2,237 |
| | 경북 | 33,204 | 36,278 | 4,207 | 6,364 | 3,508 |
| 경남 | 49,633 | 53,273 | 6,157 | 8,853 | 5,422 | |
| 제주 | 9,585 | 10,395 | 1,392 | 1,814 | 1,064 | |

1-7-⑤. 지역별 기업수

(단위: 개)

| 산업분류 | 지역 | 활동 | | 신생 | | 소멸 |
|------------|-------|---------|---------|--------|--------|--------|
| | | 2013 | 2014 | 2013 | 2014 | 2013 |
| M 전문·과학·기술 | | 123,911 | 133,617 | 20,114 | 23,179 | 13,574 |
| | 서울 | 51,222 | 54,542 | 8,321 | 9,571 | 5,894 |
| | 부산 | 7,262 | 7,955 | 1,195 | 1,394 | 718 |
| | 대구 | 4,883 | 5,211 | 648 | 738 | 394 |
| | 인천 | 4,460 | 4,829 | 760 | 880 | 553 |
| | 광주 | 2,902 | 3,130 | 429 | 549 | 315 |
| | 대전 | 3,225 | 3,474 | 529 | 619 | 369 |
| | 울산 | 2,633 | 3,045 | 526 | 603 | 232 |
| | 경기 | 24,150 | 26,259 | 4,137 | 4,778 | 2,930 |
| | 강원 | 2,314 | 2,501 | 313 | 376 | 204 |
| | 충북 | 2,358 | 2,510 | 327 | 372 | 236 |
| | 충남 | 3,048 | 3,322 | 536 | 566 | 309 |
| | 전북 | 2,684 | 2,882 | 350 | 440 | 249 |
| | 전남 | 2,196 | 2,398 | 288 | 347 | 162 |
| | 경북 | 3,478 | 3,665 | 451 | 466 | 300 |
| 경남 | 6,096 | 6,771 | 1,152 | 1,284 | 624 | |
| 제주 | 1,000 | 1,123 | 152 | 196 | 85 | |
| N 사업서비스업 | | 74,901 | 80,157 | 15,519 | 16,936 | 11,517 |
| | 서울 | 20,584 | 21,640 | 3,680 | 3,927 | 2,703 |
| | 부산 | 5,541 | 5,777 | 1,188 | 1,077 | 790 |
| | 대구 | 3,456 | 3,658 | 749 | 751 | 521 |
| | 인천 | 3,682 | 4,060 | 872 | 1,000 | 625 |
| | 광주 | 2,159 | 2,346 | 500 | 542 | 352 |
| | 대전 | 2,321 | 2,497 | 494 | 608 | 415 |
| | 울산 | 1,906 | 2,016 | 366 | 413 | 309 |
| | 경기 | 16,043 | 17,561 | 3,695 | 4,200 | 2,763 |
| | 강원 | 1,674 | 1,761 | 293 | 326 | 260 |
| | 충북 | 2,256 | 2,341 | 479 | 454 | 359 |
| | 충남 | 2,798 | 3,080 | 668 | 770 | 497 |
| | 전북 | 2,046 | 2,167 | 390 | 397 | 269 |
| | 전남 | 1,527 | 1,671 | 282 | 341 | 216 |
| | 경북 | 3,543 | 3,739 | 727 | 823 | 588 |
| 경남 | 4,183 | 4,566 | 936 | 1,039 | 682 | |
| 제주 | 1,182 | 1,277 | 200 | 268 | 168 | |
| P 교육서비스업 | | 132,508 | 136,677 | 28,139 | 28,461 | 24,208 |
| | 서울 | 28,182 | 29,134 | 5,989 | 5,716 | 4,751 |
| | 부산 | 8,353 | 8,571 | 1,801 | 1,751 | 1,510 |
| | 대구 | 6,665 | 6,900 | 1,326 | 1,428 | 1,188 |
| | 인천 | 5,987 | 6,292 | 1,340 | 1,479 | 1,190 |
| | 광주 | 4,818 | 5,171 | 1,008 | 1,128 | 775 |
| | 대전 | 4,662 | 4,833 | 953 | 1,078 | 890 |
| | 울산 | 3,349 | 3,479 | 694 | 681 | 556 |
| | 경기 | 33,132 | 33,263 | 7,575 | 7,023 | 6,819 |
| | 강원 | 4,148 | 4,000 | 776 | 683 | 834 |
| | 충북 | 3,936 | 4,049 | 721 | 844 | 723 |
| | 충남 | 4,750 | 4,895 | 1,044 | 1,051 | 902 |
| | 전북 | 4,665 | 5,021 | 881 | 1,074 | 728 |
| | 전남 | 3,461 | 3,582 | 647 | 701 | 593 |
| | 경북 | 5,963 | 6,339 | 1,192 | 1,340 | 982 |
| 경남 | 8,847 | 9,492 | 1,946 | 2,180 | 1,527 | |
| 제주 | 1,590 | 1,656 | 246 | 304 | 240 | |

1-7-⑥. 지역별 기업수

(단위: 개)

| 산업분류 | 지역 | 활동 | | 신생 | | 소멸 |
|-------------|-------|---------|---------|--------|--------|--------|
| | | 2013 | 2014 | 2013 | 2014 | 2013 |
| Q 보건·사회복지 | | 68,834 | 73,149 | 5,894 | 5,741 | 4,713 |
| | 서울 | 18,641 | 20,122 | 1,666 | 1,545 | 1,389 |
| | 부산 | 5,023 | 5,384 | 394 | 389 | 280 |
| | 대구 | 3,773 | 3,940 | 245 | 244 | 192 |
| | 인천 | 3,263 | 3,481 | 298 | 292 | 223 |
| | 광주 | 2,186 | 2,345 | 221 | 234 | 166 |
| | 대전 | 2,339 | 2,509 | 173 | 185 | 129 |
| | 울산 | 1,382 | 1,475 | 117 | 108 | 83 |
| | 경기 | 14,695 | 15,564 | 1,402 | 1,309 | 1,141 |
| | 강원 | 1,682 | 1,737 | 129 | 115 | 114 |
| | 충북 | 1,775 | 1,899 | 133 | 177 | 129 |
| | 충남 | 2,508 | 2,627 | 212 | 245 | 180 |
| | 전북 | 2,402 | 2,529 | 198 | 181 | 123 |
| | 전남 | 1,989 | 2,044 | 154 | 138 | 114 |
| | 경북 | 2,783 | 2,854 | 192 | 189 | 165 |
| | 경남 | 3,638 | 3,830 | 290 | 310 | 246 |
| | 제주 | 755 | 809 | 70 | 80 | 39 |
| R 예술·스포츠·여가 | | 106,663 | 107,690 | 20,029 | 22,302 | 21,052 |
| | 서울 | 24,431 | 24,336 | 4,488 | 4,707 | 4,716 |
| | 부산 | 6,969 | 6,891 | 1,146 | 1,259 | 1,293 |
| | 대구 | 5,129 | 5,206 | 862 | 1,029 | 929 |
| | 인천 | 6,051 | 6,134 | 1,218 | 1,359 | 1,283 |
| | 광주 | 3,430 | 3,361 | 782 | 776 | 841 |
| | 대전 | 3,570 | 3,768 | 748 | 959 | 745 |
| | 울산 | 2,660 | 2,712 | 416 | 529 | 487 |
| | 경기 | 25,086 | 25,511 | 5,061 | 5,511 | 5,072 |
| | 강원 | 3,652 | 3,647 | 619 | 673 | 674 |
| | 충북 | 3,439 | 3,463 | 681 | 758 | 710 |
| | 충남 | 4,032 | 4,106 | 795 | 912 | 836 |
| | 전북 | 2,954 | 3,089 | 557 | 722 | 579 |
| | 전남 | 2,896 | 2,903 | 520 | 582 | 570 |
| 경북 | 5,037 | 5,152 | 844 | 1,022 | 893 | |
| 경남 | 5,833 | 5,892 | 1,070 | 1,248 | 1,178 | |
| 제주 | 1,494 | 1,519 | 222 | 256 | 246 | |
| S 개인서비스업 | | 252,511 | 259,405 | 31,543 | 38,769 | 31,393 |
| | 서울 | 49,507 | 49,994 | 6,061 | 7,055 | 6,392 |
| | 부산 | 19,118 | 19,466 | 2,022 | 2,611 | 2,212 |
| | 대구 | 11,814 | 12,339 | 1,440 | 1,932 | 1,359 |
| | 인천 | 12,814 | 13,192 | 2,007 | 2,205 | 1,830 |
| | 광주 | 7,935 | 8,095 | 1,110 | 1,322 | 1,120 |
| | 대전 | 7,993 | 8,336 | 1,062 | 1,385 | 1,012 |
| | 울산 | 5,764 | 5,958 | 663 | 861 | 643 |
| | 경기 | 56,076 | 58,044 | 8,082 | 9,516 | 7,501 |
| | 강원 | 9,201 | 9,353 | 863 | 1,153 | 998 |
| | 충북 | 8,367 | 8,607 | 971 | 1,276 | 1,047 |
| | 충남 | 11,329 | 11,753 | 1,365 | 1,715 | 1,298 |
| | 전북 | 9,177 | 9,585 | 964 | 1,428 | 1,019 |
| | 전남 | 8,903 | 9,187 | 942 | 1,362 | 1,038 |
| | 경북 | 13,820 | 14,353 | 1,509 | 1,989 | 1,434 |
| | 경남 | 17,002 | 17,482 | 2,082 | 2,530 | 2,033 |
| 제주 | 3,691 | 3,661 | 400 | 429 | 457 | |

2-1-①. 산업별 종사자수

(단위: 천명)

| 산업분류 | 활동 | | 신생 | | 소멸 |
|-------------------------|--------|--------|-------|-------|------|
| | 2013 | 2014 | 2013 | 2014 | 2013 |
| 전 체 | 17,846 | 18,433 | 1,200 | 1,346 | 970 |
| B 광업 | 14 | 14 | 1 | 0 | 0 |
| C 제조업 | 4,889 | 5,013 | 196 | 212 | 126 |
| 10 식료품 | 303 | 312 | 11 | 16 | 9 |
| 101 도축, 육류가공 및 저장 처리 | 48 | 50 | 2 | 2 | 1 |
| 102 수산물 가공 및 저장 처리 | 37 | 38 | 1 | 1 | 1 |
| 103 과일, 채소 가공 및 저장 처리 | 24 | 25 | 2 | 1 | 1 |
| 104 동물성 및 식물성 유지 | 5 | 5 | 0 | 0 | 0 |
| 105 낙농제품 및 식용빙과류 | 19 | 19 | 0 | 0 | 0 |
| 106 곡물가공품, 전분 및 전분제품 | 15 | 16 | 1 | 1 | 1 |
| 107 기타 식품 제조 | 144 | 149 | 5 | 9 | 5 |
| 108 동물용 사료 및 조제식품 제조 | 11 | 11 | 0 | 0 | 0 |
| 11 음료 | 21 | 22 | 0 | 0 | 0 |
| 111 알콜음료 | 11 | 12 | 0 | 0 | 0 |
| 112 비알콜음료 및 얼음 | 10 | 10 | 0 | 0 | 0 |
| 12 담배 | 5 | 5 | - | 0 | - |
| 13 섬유제품:의복 제외 | 174 | 178 | 9 | 8 | 6 |
| 131 방직 및 가공사 | 23 | 22 | 1 | 1 | 1 |
| 132 직물직조 및 직물제품 | 64 | 65 | 3 | 3 | 2 |
| 133 편조원단 및 편조제품 | 9 | 9 | 0 | 0 | 0 |
| 134 섬유제품 염색, 정리 및 마무리가공 | 51 | 53 | 4 | 4 | 2 |
| 139 기타 섬유제품 제조 | 28 | 29 | 1 | 1 | 1 |
| 14 의복, 의복액세서리 및 모피제품 | 140 | 140 | 6 | 6 | 5 |
| 141 봉제의복 | 115 | 115 | 5 | 5 | 4 |
| 142 모피가공 및 모피제품 | 3 | 3 | 0 | 0 | 0 |
| 143 편조의복 | 8 | 8 | 0 | 0 | 0 |
| 144 의복 액세서리 | 14 | 15 | 1 | 1 | 1 |
| 15 가죽, 가방, 신발 | 39 | 39 | 2 | 2 | 2 |
| 151 가죽, 가방 및 유사제품 | 18 | 18 | 1 | 1 | 1 |
| 152 신발 및 신발부분품 | 21 | 21 | 1 | 1 | 1 |
| 16 목재, 나무제품;가구 제외 | 41 | 43 | 2 | 2 | 2 |
| 161 제재 및 목재 가공업 | 11 | 12 | 1 | 1 | 0 |
| 162 나무제품 | 29 | 30 | 1 | 2 | 1 |
| 163 코르크 및 조물 제품 | 0 | 0 | 0 | 0 | 0 |
| 17 펄프, 종이, 종이제품 | 87 | 90 | 3 | 3 | 2 |
| 171 펄프, 종이 및 판지 | 22 | 22 | 0 | 1 | 0 |
| 172 골판지, 종이 상자 및 종이 용기 | 42 | 43 | 1 | 1 | 1 |
| 179 기타 종이 및 판지 제품 | 24 | 25 | 1 | 1 | 1 |

2-1-②. 산업별 종사자수

(단위: 천명)

| 산업분류 | 활동 | | 신생 | | 소멸 |
|----------------------------|------|------|------|------|------|
| | 2013 | 2014 | 2013 | 2014 | 2013 |
| 18 인쇄 및 기록매체 복제 | 91 | 91 | 4 | 3 | 4 |
| 181 인쇄 및 인쇄관련 산업 | 89 | 89 | 4 | 3 | 3 |
| 182 기록매체 복제업 | 2 | 2 | 0 | 0 | 0 |
| 19 코크스, 연탄, 석유정제품 | 17 | 17 | 0 | 0 | 0 |
| 191 코크스 및 연탄 | 1 | 1 | 0 | 0 | 0 |
| 192 석유 정제품 | 16 | 16 | 0 | 0 | 0 |
| 20 화학물질, 화학제품;의약품제외 | 221 | 226 | 5 | 5 | 3 |
| 201 기초화학물질 | 65 | 67 | 0 | 0 | 0 |
| 202 비료 및 질소화합물 | 9 | 9 | 0 | 0 | 0 |
| 203 합성고무 및 플라스틱 물질 | 45 | 43 | 2 | 2 | 1 |
| 204 기타 화학제품 | 96 | 102 | 2 | 2 | 1 |
| 205 화학섬유 | 6 | 5 | 0 | 0 | 0 |
| 21 의료용 물질, 의약품 | 71 | 73 | 0 | 1 | 0 |
| 211 기초 의약품 및 생물학적 제제 | 5 | 6 | 0 | 0 | 0 |
| 212 의약품 | 61 | 62 | 0 | 0 | 0 |
| 213 의료용품 및 기타 의약품관련제품 | 5 | 5 | 0 | 0 | 0 |
| 22 고무제품, 플라스틱제품 | 302 | 307 | 10 | 10 | 7 |
| 221 고무제품 | 58 | 59 | 1 | 1 | 1 |
| 222 플라스틱제품 | 245 | 249 | 9 | 9 | 6 |
| 23 비금속 광물제품 | 122 | 123 | 4 | 4 | 2 |
| 231 유리 및 유리제품 | 33 | 33 | 1 | 1 | 1 |
| 232 도자기 및 기타 요업제품 | 19 | 19 | 1 | 1 | 0 |
| 233 시멘트, 석회, 플라스터 및 그 제품 | 46 | 46 | 1 | 1 | 1 |
| 239 기타 비금속 광물제품 | 24 | 25 | 1 | 1 | 1 |
| 24 1차 금속 | 204 | 205 | 3 | 4 | 2 |
| 241 1차 철강 | 133 | 134 | 2 | 3 | 1 |
| 242 1차 비철금속 | 44 | 45 | 1 | 1 | 0 |
| 243 금속 주조업 | 27 | 26 | 0 | 1 | 1 |
| 25 금속가공제품;기계, 가구제외 | 484 | 494 | 18 | 18 | 16 |
| 251 구조용 금속제품, 탱크 및 증기발생기 | 124 | 130 | 7 | 7 | 5 |
| 252 무기 및 총포탄 | 6 | 6 | 0 | 0 | 0 |
| 259 기타 금속가공제품 | 353 | 358 | 11 | 11 | 10 |
| 26 전자부품, 컴퓨터, 영상, 음향, 통신장비 | 691 | 686 | 22 | 20 | 11 |
| 261 반도체 | 146 | 148 | 4 | 6 | 2 |
| 262 전자부품 | 257 | 251 | 13 | 9 | 6 |
| 263 컴퓨터 및 주변장치 | 37 | 37 | 1 | 1 | 0 |
| 264 통신 및 방송 장비 | 224 | 223 | 3 | 3 | 2 |
| 265 영상 및 음향기기 | 25 | 25 | 0 | 1 | 0 |
| 266 마그네틱 및 광학 매체 | 1 | 1 | 0 | 0 | 0 |

2-1-③. 산업별 종사자수

(단위: 천명)

| 산업분류 | 활동 | | 신생 | | 소멸 |
|---------------------------|-------|-------|------|------|------|
| | 2013 | 2014 | 2013 | 2014 | 2013 |
| 27 의료, 정밀, 광학기기, 시계 | 135 | 139 | 5 | 5 | 2 |
| 271 의료용 기기 | 50 | 52 | 1 | 2 | 1 |
| 272 측정, 시험, 항해, 제어및기타정밀기기 | 57 | 59 | 2 | 2 | 1 |
| 273 안경, 사진장비 및 기타 광학기기 | 26 | 26 | 1 | 1 | 0 |
| 274 시계 및 시계부품 | 2 | 3 | 0 | 0 | 0 |
| 28 전기장비 | 241 | 248 | 8 | 8 | 5 |
| 281 전동기, 발전기, 전기변환 | 116 | 120 | 3 | 4 | 2 |
| 282 일차전지 및 축전지 | 9 | 9 | 0 | 0 | 0 |
| 283 절연선 및 케이블 | 27 | 27 | 0 | 0 | 0 |
| 284 전구 및 조명장치 | 41 | 42 | 2 | 2 | 1 |
| 285 가정용 기기 | 36 | 38 | 1 | 1 | 1 |
| 289 기타 전기장비 | 12 | 13 | 1 | 1 | 0 |
| 29 기타 계 및 장비 | 502 | 521 | 18 | 19 | 11 |
| 291 일반 목적용 기계 | 233 | 238 | 7 | 7 | 5 |
| 292 특수 목적용 기계 | 269 | 282 | 11 | 12 | 6 |
| 30 자동차 및 트레일러 | 482 | 503 | 9 | 18 | 6 |
| 301 자동차용 엔진 및 자동차 제조 | 129 | 135 | 0 | 0 | 0 |
| 302 자동차 차체 및 트레일러 | 9 | 10 | 0 | 0 | 0 |
| 303 자동차 부품 | 344 | 358 | 9 | 17 | 5 |
| 31 기타 운송장비 | 245 | 268 | 24 | 28 | 12 |
| 311 선박 및 보트 건조업 | 223 | 245 | 23 | 28 | 12 |
| 312 철도장비 제조업 | 5 | 5 | 0 | 0 | 0 |
| 313 항공기, 우주선 및 부품 제조 | 13 | 13 | 0 | 0 | 0 |
| 319 그외 기타 운송장비 | 4 | 4 | 0 | 0 | 0 |
| 32 가구 | 69 | 72 | 3 | 4 | 3 |
| 33 기타 제품 | 201 | 211 | 31 | 29 | 17 |
| 331 귀금속 및 장신용품 | 8 | 8 | 1 | 1 | 0 |
| 332 악기 제조업 | 2 | 2 | 0 | 0 | 0 |
| 333 운동 및 경기용구 | 9 | 9 | 0 | 0 | 0 |
| 334 인형, 장난감 및 오락용품 | 6 | 6 | 0 | 0 | 0 |
| 339 그외 기타 제품 제조 | 176 | 185 | 30 | 27 | 16 |
| D 전기·가스·수도사업 | 64 | 71 | 2 | 5 | 0 |
| E 하수·폐기물 처리업 | 83 | 84 | 3 | 2 | 1 |
| F 건설업 | 1,203 | 1,216 | 59 | 65 | 47 |
| 41 종합건설업 | 378 | 373 | 12 | 13 | 12 |
| 42 전문직별 공사업 | 825 | 843 | 47 | 52 | 36 |
| G 도·소매업 | 2,916 | 3,056 | 276 | 297 | 238 |
| 45 자동차 및 부품 판매업 | 88 | 93 | 6 | 6 | 4 |
| 46 도매 및 상품중개업 | 1,507 | 1,610 | 128 | 134 | 89 |
| 47 소매업;자동차 제외 | 1,321 | 1,354 | 142 | 157 | 145 |

2-1-④. 산업별 종사자수

(단위: 천명)

| 산업분류 | 활동 | | 신생 | | 소멸 |
|---------------------------|-------|-------|------|------|------|
| | 2013 | 2014 | 2013 | 2014 | 2013 |
| H 운수업 | 1,151 | 1,160 | 51 | 54 | 41 |
| 49 육상운송 및 파이프라인 운송업 | 897 | 896 | 42 | 45 | 33 |
| 50 수상 운송업 | 31 | 35 | 1 | 1 | 0 |
| 51 항공 운송업 | 34 | 35 | 0 | 0 | 0 |
| 52 창고 및 운송관련 서비스업 | 189 | 194 | 8 | 8 | 7 |
| I 숙박·음식점업 | 1,316 | 1,419 | 184 | 218 | 159 |
| 55 숙박업 | 130 | 146 | 7 | 10 | 6 |
| 56 음식점 및 주점업 | 1,186 | 1,273 | 176 | 208 | 153 |
| 561 음식점업 | 973 | 1,038 | 136 | 148 | 110 |
| 562 주점 및 비알콜음료점업 | 213 | 235 | 41 | 60 | 42 |
| J 출판·영상·정보 | 627 | 649 | 28 | 31 | 17 |
| 58 출판업 | 298 | 310 | 16 | 18 | 9 |
| 59 영상오디오 기록물 제작 및 배급업 | 51 | 54 | 3 | 4 | 2 |
| 60 방송업 | 19 | 19 | 0 | 0 | 0 |
| 61 통신업 | 76 | 76 | 1 | 1 | 1 |
| 62 컴퓨터 프로그래밍 시스템 통합 및 관리업 | 130 | 135 | 5 | 6 | 3 |
| 63 정보서비스업 | 53 | 56 | 3 | 3 | 2 |
| K 금융·보험업 | 368 | 370 | 7 | 9 | 7 |
| 64 금융업 | 193 | 196 | 3 | 3 | 2 |
| 65 보험 및 연금업 | 80 | 77 | 0 | 0 | 0 |
| 66 금융 및 보험 관련 서비스업 | 95 | 96 | 4 | 6 | 4 |
| L 부동산·임대업 | 1,375 | 1,439 | 138 | 176 | 115 |
| 68 부동산업 | 1,338 | 1,399 | 135 | 173 | 112 |
| 69 임대업:부동산제외 | 37 | 40 | 3 | 3 | 2 |
| M 전문·과학·기술 | 761 | 803 | 47 | 54 | 28 |
| 70 연구개발업 | 27 | 29 | 2 | 1 | 1 |
| 71 전문서비스업 | 360 | 382 | 24 | 29 | 17 |
| 72 건축기술, 엔지니어링 및 기타 과학기술 | 302 | 316 | 13 | 15 | 5 |
| 73 기타 전문, 과학 및 기술 서비스업 | 71 | 76 | 9 | 9 | 5 |
| N 사업서비스업 | 1,544 | 1,570 | 61 | 64 | 50 |
| 74 사업시설관리 및 조경서비스업 | 360 | 375 | 9 | 10 | 6 |
| 75 사업지원서비스업 | 1,184 | 1,194 | 52 | 54 | 43 |
| P 교육서비스업 | 235 | 242 | 35 | 35 | 30 |
| Q 보건·사회복지 | 627 | 645 | 43 | 43 | 40 |
| 86 보건업 | 572 | 612 | 39 | 41 | 28 |
| 87 사회복지 서비스업 | 55 | 33 | 4 | 2 | 12 |
| R 예술·스포츠·여가 | 178 | 181 | 23 | 26 | 23 |
| 90 창작, 예술 및 여가관련 서비스업 | 24 | 26 | 4 | 4 | 3 |
| 91 스포츠 및 오락관련 서비스업 | 153 | 154 | 19 | 22 | 20 |
| S 개인서비스업 | 496 | 501 | 46 | 52 | 47 |
| 94 협회 및 단체 | 2 | 2 | 0 | 0 | 0 |
| 95 수리업 | 228 | 232 | 14 | 15 | 13 |
| 96 기타 개인 서비스업 | 266 | 267 | 32 | 37 | 34 |

2-2-①. 매출액 규모별 종사자수

(단위: 천명)

| 산업분류 | 매출액 규모 | 활동 | | 신생 | | 소멸 |
|------------|---------------|--------|--------|-------|-------|------|
| | | 2013 | 2014 | 2013 | 2014 | 2013 |
| 전 체 | | 17,846 | 18,433 | 1,200 | 1,346 | 970 |
| | 5천만원 미만 | 3,076 | 3,114 | 571 | 651 | 552 |
| | 5천~1억 | 855 | 898 | 112 | 122 | 82 |
| | 1억~5억 | 2,306 | 2,438 | 238 | 261 | 157 |
| | 5억~10억 | 1,275 | 1,355 | 88 | 96 | 58 |
| | 10억~50억 | 3,227 | 3,274 | 148 | 148 | 93 |
| | 50억~100억 | 1,309 | 1,341 | 27 | 27 | 18 |
| | 100억~200억 | 1,095 | 1,151 | 11 | 13 | 7 |
| | 200억~400억 | 850 | 866 | 4 | 7 | 3 |
| | 400억~600억 | 403 | 420 | 0 | 2 | 0 |
| | 600억~800억 | 227 | 254 | 0 | 3 | 0 |
| | 800억~1,000억 | 188 | 171 | 0 | 0 | 0 |
| | 1,000억~1,500억 | 305 | 316 | 0 | 1 | 0 |
| 1,500억원 이상 | 2,728 | 2,834 | - | 15 | 0 | |
| B 광업 | | 14 | 14 | 1 | 0 | 0 |
| | 5천만원 미만 | 1 | 1 | 0 | 0 | 0 |
| | 5천~1억 | 0 | 0 | 0 | 0 | 0 |
| | 1억~5억 | 1 | 1 | 0 | 0 | 0 |
| | 5억~10억 | 1 | 1 | 0 | 0 | 0 |
| | 10억~50억 | 4 | 4 | 0 | 0 | 0 |
| | 50억~100억 | 2 | 3 | 0 | - | - |
| | 100억~200억 | 2 | 1 | - | - | - |
| | 200억~400억 | 1 | 1 | 0 | - | - |
| | 400억~600억 | 0 | 0 | - | - | - |
| | 600억~800억 | - | 0 | - | - | - |
| | 800억~1,000억 | 0 | 0 | - | - | - |
| | 1,000억~1,500억 | 2 | 1 | - | - | - |
| 1,500억원 이상 | 1 | 1 | - | - | - | |
| C 제조업 | | 4,889 | 5,013 | 196 | 212 | 126 |
| | 5천만원 미만 | 136 | 137 | 30 | 33 | 27 |
| | 5천~1억 | 75 | 77 | 13 | 13 | 9 |
| | 1억~5억 | 396 | 416 | 50 | 52 | 30 |
| | 5억~10억 | 343 | 377 | 27 | 29 | 19 |
| | 10억~50억 | 1,061 | 1,062 | 58 | 54 | 32 |
| | 50억~100억 | 493 | 503 | 13 | 11 | 6 |
| | 100억~200억 | 389 | 417 | 4 | 5 | 2 |
| | 200억~400억 | 307 | 312 | 1 | 2 | 1 |
| | 400억~600억 | 159 | 165 | 0 | 1 | 0 |
| | 600억~800억 | 94 | 98 | - | - | 0 |
| | 800억~1,000억 | 79 | 77 | 0 | 0 | 0 |
| | 1,000억~1,500억 | 132 | 125 | - | 0 | - |
| 1,500억원 이상 | 1,224 | 1,247 | - | 11 | 0 | |

2-2-②.매출액 규모별 종사자수

(단위: 천명)

| 산업분류 | 매출액 규모 | 활동 | | 신생 | | 소멸 |
|--------------|---------------|-------|-------|------|------|------|
| | | 2013 | 2014 | 2013 | 2014 | 2013 |
| D 전기·가스·수도 | | 64 | 71 | 2 | 5 | 0 |
| | 5천만원 미만 | 3 | 7 | 1 | 4 | 0 |
| | 5천~1억 | 1 | 1 | 0 | 0 | 0 |
| | 1억~5억 | 1 | 1 | 0 | 0 | 0 |
| | 5억~10억 | 1 | 1 | 0 | 0 | 0 |
| | 10억~50억 | 1 | 1 | 0 | 0 | 0 |
| | 50억~100억 | 1 | 1 | - | 0 | - |
| | 100억~200억 | 0 | 0 | - | - | 0 |
| | 200억~400억 | 1 | 1 | - | - | - |
| | 400억~600억 | 0 | 0 | 0 | - | - |
| | 600억~800억 | 2 | 1 | - | - | - |
| | 800억~1,000억 | 0 | 1 | - | - | - |
| | 1,000억~1,500억 | 1 | 1 | - | - | - |
| 1,500억원 이상 | 53 | 54 | - | - | - | |
| E 하수·폐기물 처리업 | | 83 | 84 | 3 | 2 | 1 |
| | 5천만원 미만 | 2 | 2 | 0 | 1 | 0 |
| | 5천~1억 | 1 | 1 | 0 | 0 | 0 |
| | 1억~5억 | 8 | 8 | 1 | 1 | 0 |
| | 5억~10억 | 8 | 9 | 0 | 0 | 0 |
| | 10억~50억 | 37 | 38 | 1 | 1 | 0 |
| | 50억~100억 | 10 | 10 | 0 | 0 | 0 |
| | 100억~200억 | 7 | 6 | 0 | 0 | 0 |
| | 200억~400억 | 3 | 3 | - | 0 | 0 |
| | 400억~600억 | 2 | 2 | - | - | - |
| | 600억~800억 | 0 | 0 | - | - | - |
| | 800억~1,000억 | 0 | 0 | - | - | - |
| | 1,000억~1,500억 | 0 | 1 | - | - | - |
| 1,500억원 이상 | 4 | 4 | - | - | - | |
| F 건설업 | | 1,203 | 1,216 | 59 | 65 | 47 |
| | 5천만원 미만 | 111 | 115 | 18 | 20 | 17 |
| | 5천~1억 | 86 | 87 | 7 | 8 | 5 |
| | 1억~5억 | 212 | 218 | 18 | 20 | 12 |
| | 5억~10억 | 115 | 119 | 6 | 7 | 4 |
| | 10억~50억 | 279 | 272 | 8 | 8 | 7 |
| | 50억~100억 | 94 | 93 | 1 | 1 | 1 |
| | 100억~200억 | 65 | 69 | 0 | 1 | 0 |
| | 200억~400억 | 47 | 47 | 0 | 0 | 0 |
| | 400억~600억 | 18 | 21 | - | - | 0 |
| | 600억~800억 | 12 | 11 | - | 0 | - |
| | 800억~1,000억 | 8 | 10 | - | 0 | 0 |
| | 1,000억~1,500억 | 14 | 14 | - | - | - |
| 1,500억원 이상 | 143 | 140 | - | - | - | |

2-2-③. 매출액 규모별 종사자수

(단위: 천명)

| 산업분류 | 매출액 규모 | 활동 | | 신생 | | 소멸 |
|------------|---------------|-------|-------|------|------|------|
| | | 2013 | 2014 | 2013 | 2014 | 2013 |
| G 도·소매업 | | 2,916 | 3,056 | 276 | 297 | 238 |
| | 5천만원 미만 | 554 | 553 | 137 | 145 | 142 |
| | 5천~1억 | 184 | 188 | 29 | 30 | 23 |
| | 1억~5억 | 509 | 532 | 58 | 60 | 40 |
| | 5억~10억 | 257 | 273 | 18 | 20 | 12 |
| | 10억~50억 | 554 | 585 | 28 | 30 | 18 |
| | 50억~100억 | 182 | 196 | 4 | 5 | 2 |
| | 100억~200억 | 126 | 139 | 2 | 3 | 1 |
| | 200억~400억 | 94 | 101 | 1 | 1 | 1 |
| | 400억~600억 | 37 | 39 | 0 | 1 | 0 |
| | 600억~800억 | 25 | 29 | 0 | 0 | 0 |
| | 800억~1,000억 | 20 | 17 | - | 0 | 0 |
| | 1,000억~1,500억 | 27 | 35 | 0 | 0 | 0 |
| 1,500억원 이상 | 345 | 369 | - | 2 | - | |
| H 운수업 | | 1,151 | 1,160 | 51 | 54 | 41 |
| | 5천만원 미만 | 357 | 358 | 35 | 37 | 30 |
| | 5천~1억 | 102 | 107 | 5 | 5 | 3 |
| | 1억~5억 | 106 | 110 | 5 | 5 | 4 |
| | 5억~10억 | 44 | 44 | 2 | 2 | 1 |
| | 10억~50억 | 219 | 208 | 3 | 3 | 2 |
| | 50억~100억 | 81 | 86 | 0 | 0 | 0 |
| | 100억~200억 | 59 | 66 | 0 | 1 | 0 |
| | 200억~400억 | 47 | 49 | - | - | 0 |
| | 400억~600억 | 22 | 20 | 0 | - | 0 |
| | 600억~800억 | 10 | 12 | - | - | - |
| | 800억~1,000억 | 4 | 5 | - | - | - |
| | 1,000억~1,500억 | 6 | 7 | - | 0 | - |
| 1,500억원 이상 | 94 | 88 | - | 1 | - | |
| I 숙박·음식점업 | | 1,316 | 1,419 | 184 | 218 | 159 |
| | 5천만원 미만 | 393 | 393 | 105 | 119 | 109 |
| | 5천~1억 | 148 | 158 | 25 | 31 | 19 |
| | 1억~5억 | 300 | 347 | 40 | 52 | 24 |
| | 5억~10억 | 94 | 109 | 8 | 10 | 4 |
| | 10억~50억 | 93 | 103 | 5 | 6 | 2 |
| | 50억~100억 | 18 | 19 | 0 | 0 | 0 |
| | 100억~200억 | 16 | 16 | - | 1 | 0 |
| | 200억~400억 | 15 | 15 | - | - | 0 |
| | 400억~600억 | 23 | 24 | - | - | - |
| | 600억~800억 | 5 | 6 | - | - | - |
| | 800억~1,000억 | 6 | 3 | - | - | - |
| | 1,000억~1,500억 | 22 | 24 | - | - | - |
| 1,500억원 이상 | 184 | 203 | - | - | - | |

2-2-④. 매출액 규모별 종사자수

(단위: 천명)

| 산업분류 | 매출액 규모 | 활동 | | 신생 | | 소멸 |
|------------|---------------|-------|-------|------|------|------|
| | | 2013 | 2014 | 2013 | 2014 | 2013 |
| J 출판·영상·정보 | | 627 | 649 | 28 | 31 | 17 |
| | 5천만원 미만 | 38 | 41 | 14 | 15 | 9 |
| | 5천~1억 | 17 | 18 | 3 | 3 | 2 |
| | 1억~5억 | 55 | 58 | 7 | 6 | 3 |
| | 5억~10억 | 40 | 41 | 2 | 2 | 1 |
| | 10억~50억 | 117 | 121 | 2 | 3 | 2 |
| | 50억~100억 | 55 | 54 | 0 | 1 | 0 |
| | 100억~200억 | 45 | 48 | 0 | 1 | 0 |
| | 200억~400억 | 38 | 36 | 0 | 1 | 0 |
| | 400억~600억 | 20 | 21 | - | - | - |
| | 600억~800억 | 14 | 12 | - | - | - |
| | 800억~1,000억 | 9 | 10 | - | 0 | - |
| | 1,000억~1,500억 | 23 | 26 | - | - | - |
| 1,500억원 이상 | 158 | 163 | - | - | - | |
| K 금융·보험업 | | 368 | 370 | 7 | 9 | 7 |
| | 5천만원 미만 | 11 | 11 | 3 | 3 | 3 |
| | 5천~1억 | 3 | 4 | 1 | 1 | 1 |
| | 1억~5억 | 9 | 9 | 2 | 1 | 1 |
| | 5억~10억 | 4 | 4 | 0 | 0 | 0 |
| | 10억~50억 | 11 | 11 | 1 | 0 | 1 |
| | 50억~100억 | 6 | 6 | 0 | 0 | 0 |
| | 100억~200억 | 8 | 9 | 0 | 0 | 0 |
| | 200억~400억 | 11 | 11 | 0 | 0 | 0 |
| | 400억~600억 | 5 | 5 | 0 | - | - |
| | 600억~800억 | 4 | 6 | - | 2 | - |
| | 800억~1,000억 | 6 | 7 | - | - | 0 |
| | 1,000억~1,500억 | 10 | 10 | - | - | - |
| 1,500억원 이상 | 280 | 278 | - | 1 | - | |
| L 부동산·임대업 | | 1,375 | 1,439 | 138 | 176 | 115 |
| | 5천만원 미만 | 944 | 985 | 118 | 152 | 100 |
| | 5천~1억 | 88 | 97 | 6 | 6 | 4 |
| | 1억~5억 | 107 | 114 | 6 | 7 | 5 |
| | 5억~10억 | 33 | 35 | 3 | 3 | 2 |
| | 10억~50억 | 71 | 70 | 4 | 6 | 4 |
| | 50억~100억 | 22 | 24 | 1 | 1 | 0 |
| | 100억~200억 | 25 | 29 | 0 | 0 | 0 |
| | 200억~400억 | 27 | 24 | 0 | 0 | 0 |
| | 400억~600억 | 8 | 13 | 0 | 0 | - |
| | 600억~800억 | 5 | 4 | 0 | 0 | 0 |
| | 800억~1,000억 | 5 | 5 | - | 0 | 0 |
| | 1,000억~1,500억 | 22 | 10 | - | 0 | - |
| 1,500억원 이상 | 20 | 28 | - | 0 | 0 | |

2-2-⑤. 매출액 규모별 종사자수

(단위: 천명)

| 산업분류 | 매출액 규모 | 활동 | | 신생 | | 소멸 |
|------------|---------------|-------|-------|------|------|------|
| | | 2013 | 2014 | 2013 | 2014 | 2013 |
| M 전문·과학·기술 | | 761 | 803 | 47 | 54 | 28 |
| | 5천만원 미만 | 62 | 63 | 18 | 20 | 15 |
| | 5천~1억 | 35 | 36 | 6 | 6 | 3 |
| | 1억~5억 | 167 | 178 | 12 | 13 | 7 |
| | 5억~10억 | 77 | 80 | 4 | 5 | 2 |
| | 10억~50억 | 165 | 170 | 6 | 5 | 2 |
| | 50억~100억 | 59 | 64 | 1 | 0 | 0 |
| | 100억~200억 | 53 | 56 | 0 | 0 | 0 |
| | 200억~400억 | 36 | 41 | - | 2 | 0 |
| | 400억~600억 | 18 | 19 | - | - | - |
| | 600억~800억 | 16 | 18 | - | 1 | - |
| | 800억~1,000억 | 6 | 8 | - | - | - |
| | 1,000억~1,500억 | 14 | 13 | - | - | - |
| 1,500억원 이상 | 53 | 57 | - | 0 | - | |
| N 사업서비스업 | | 1,544 | 1,570 | 61 | 64 | 50 |
| | 5천만원 미만 | 49 | 48 | 13 | 14 | 11 |
| | 5천~1억 | 19 | 20 | 4 | 4 | 2 |
| | 1억~5억 | 84 | 87 | 12 | 13 | 9 |
| | 5억~10억 | 78 | 79 | 8 | 8 | 6 |
| | 10억~50억 | 332 | 329 | 18 | 17 | 14 |
| | 50억~100억 | 200 | 193 | 2 | 4 | 5 |
| | 100억~200억 | 245 | 235 | 3 | 2 | 2 |
| | 200억~400억 | 188 | 187 | 2 | 1 | 0 |
| | 400억~600억 | 83 | 79 | - | - | - |
| | 600억~800억 | 36 | 53 | - | - | - |
| | 800억~1,000억 | 43 | 27 | - | - | - |
| | 1,000억~1,500억 | 32 | 48 | - | - | - |
| 1,500억원 이상 | 154 | 185 | - | - | - | |
| P 교육서비스업 | | 235 | 242 | 35 | 35 | 30 |
| | 5천만원 미만 | 92 | 94 | 25 | 26 | 22 |
| | 5천~1억 | 27 | 28 | 4 | 3 | 3 |
| | 1억~5억 | 53 | 55 | 4 | 4 | 4 |
| | 5억~10억 | 17 | 16 | 1 | 1 | 1 |
| | 10억~50억 | 25 | 25 | 1 | 1 | 0 |
| | 50억~100억 | 5 | 6 | 0 | 0 | 0 |
| | 100억~200억 | 4 | 3 | 0 | - | - |
| | 200억~400억 | 3 | 4 | - | - | - |
| | 400억~600억 | 2 | 2 | - | - | - |
| | 600억~800억 | 3 | 4 | - | - | - |
| | 800억~1,000억 | 1 | 1 | - | - | - |
| | 1,000억~1,500억 | 1 | - | - | - | - |
| 1,500억원 이상 | 3 | 3 | - | - | - | |

2-2-⑥. 매출액 규모별 종사자수

(단위: 천명)

| 산업분류 | 매출액 규모 | 활동 | | 신생 | | 소멸 |
|-------------|---------------|------|------|------|------|------|
| | | 2013 | 2014 | 2013 | 2014 | 2013 |
| Q 보건·사회복지 | | 627 | 645 | 43 | 43 | 40 |
| | 5천만원 미만 | 45 | 33 | 7 | 6 | 14 |
| | 5천~1억 | 12 | 14 | 3 | 3 | 3 |
| | 1억~5억 | 179 | 184 | 15 | 16 | 11 |
| | 5억~10억 | 106 | 109 | 6 | 6 | 4 |
| | 10억~50억 | 163 | 175 | 10 | 10 | 7 |
| | 50억~100억 | 60 | 62 | 2 | 2 | 2 |
| | 100억~200억 | 37 | 38 | 1 | 0 | 0 |
| | 200억~400억 | 21 | 24 | - | 0 | 0 |
| | 400억~600억 | 4 | 4 | - | - | - |
| | 600억~800억 | - | 1 | - | - | - |
| | 800억~1,000억 | - | - | - | - | - |
| | 1,000억~1,500억 | - | - | - | - | - |
| 1,500억원 이상 | - | - | - | - | - | |
| R 예술·스포츠·여가 | | 178 | 181 | 23 | 26 | 23 |
| | 5천만원 미만 | 71 | 70 | 17 | 19 | 19 |
| | 5천~1억 | 23 | 24 | 3 | 3 | 2 |
| | 1억~5억 | 25 | 28 | 3 | 3 | 1 |
| | 5억~10억 | 7 | 7 | 0 | 0 | 0 |
| | 10억~50억 | 14 | 15 | 1 | 1 | 0 |
| | 50억~100억 | 9 | 9 | 0 | 0 | 0 |
| | 100억~200억 | 9 | 9 | 0 | 0 | 0 |
| | 200억~400억 | 8 | 7 | 0 | - | - |
| | 400억~600억 | 1 | 2 | - | - | - |
| | 600억~800억 | 2 | 1 | - | - | - |
| | 800억~1,000억 | - | - | - | - | - |
| | 1,000억~1,500억 | 0 | 0 | - | 0 | - |
| 1,500억원 이상 | 9 | 8 | - | - | - | |
| S 개인서비스업 | | 496 | 501 | 46 | 52 | 47 |
| | 5천만원 미만 | 208 | 204 | 30 | 37 | 34 |
| | 5천~1억 | 34 | 35 | 3 | 4 | 3 |
| | 1억~5억 | 93 | 93 | 7 | 7 | 6 |
| | 5억~10억 | 51 | 53 | 2 | 2 | 2 |
| | 10억~50억 | 81 | 82 | 4 | 2 | 2 |
| | 50억~100억 | 12 | 14 | 0 | 0 | 0 |
| | 100억~200억 | 8 | 8 | - | - | - |
| | 200억~400억 | 3 | 3 | - | 0 | - |
| | 400억~600억 | 1 | 3 | - | - | - |
| | 600억~800억 | 0 | 0 | - | - | - |
| | 800억~1,000억 | 1 | 1 | - | - | - |
| | 1,000억~1,500억 | 0 | 1 | - | - | - |
| 1,500억원 이상 | 3 | 3 | - | - | - | |

2-3-①. 종사자 규모별 종사자수

(단위: 천명)

| 산업분류 | 종사자 규모 | 활동 | | 신생 | | 소멸 |
|--------------|----------|--------|--------|-------|-------|------|
| | | 2013 | 2014 | 2013 | 2014 | 2013 |
| 전 체 | | 17,846 | 18,433 | 1,200 | 1,346 | 970 |
| | 1인 | 4,423 | 4,543 | 669 | 753 | 613 |
| | 2~4인 | 1,389 | 1,497 | 136 | 154 | 85 |
| | 5~9인 | 1,569 | 1,653 | 124 | 135 | 74 |
| | 10~49인 | 3,329 | 3,435 | 168 | 177 | 124 |
| | 50~99인 | 1,251 | 1,283 | 46 | 46 | 34 |
| | 100~199인 | 1,136 | 1,164 | 31 | 30 | 21 |
| | 200~299인 | 638 | 622 | 12 | 12 | 4 |
| 300인 이상 | 4,109 | 4,235 | 15 | 38 | 14 | |
| B 광업 | | 14 | 14 | 1 | 0 | 0 |
| | 1인 | 1 | 1 | 0 | 0 | 0 |
| | 2~4인 | 1 | 1 | 0 | 0 | 0 |
| | 5~9인 | 1 | 1 | 0 | 0 | 0 |
| | 10~49인 | 6 | 7 | 0 | 0 | 0 |
| | 50~99인 | 1 | 1 | 0 | 0 | 0 |
| | 100~199인 | 1 | 1 | 0 | 0 | 0 |
| | 200~299인 | 0 | 0 | 0 | 0 | 0 |
| 300인 이상 | 2 | 2 | 0 | 0 | 0 | |
| C 제조업 | | 4,889 | 5,013 | 196 | 212 | 126 |
| | 1인 | 246 | 248 | 34 | 36 | 31 |
| | 2~4인 | 256 | 270 | 26 | 26 | 14 |
| | 5~9인 | 401 | 417 | 31 | 31 | 17 |
| | 10~49인 | 1,286 | 1,325 | 58 | 59 | 40 |
| | 50~99인 | 544 | 560 | 18 | 19 | 12 |
| | 100~199인 | 490 | 496 | 16 | 14 | 9 |
| | 200~299인 | 267 | 259 | 7 | 5 | 2 |
| 300인 이상 | 1,400 | 1,439 | 6 | 22 | 2 | |
| D 전기·가스·수도 | | 64 | 71 | 2 | 5 | 0 |
| | 1인 | 4 | 8 | 1 | 4 | 0 |
| | 2~4인 | 1 | 1 | 0 | 0 | 0 |
| | 5~9인 | 1 | 1 | 0 | 0 | 0 |
| | 10~49인 | 2 | 2 | 0 | 0 | 0 |
| | 50~99인 | 2 | 2 | 0 | 0 | 0 |
| | 100~199인 | 2 | 2 | 0 | 0 | 0 |
| | 200~299인 | 2 | 2 | 0 | 0 | 0 |
| 300인 이상 | 5 | 5 | 0 | 0 | 0 | |
| E 하수·폐기물 처리업 | | 83 | 84 | 3 | 2 | 1 |
| | 1인 | 3 | 3 | 0 | 0 | 0 |
| | 2~4인 | 5 | 6 | 0 | 0 | 0 |
| | 5~9인 | 10 | 10 | 1 | 1 | 0 |
| | 10~49인 | 39 | 39 | 1 | 1 | 0 |
| | 50~99인 | 13 | 14 | 0 | 0 | 0 |
| | 100~199인 | 5 | 6 | 0 | 0 | 0 |
| | 200~299인 | 3 | 2 | 0 | 0 | 0 |
| 300인 이상 | 5 | 4 | 0 | 0 | 0 | |
| F 건설업 | | 1,203 | 1,216 | 59 | 65 | 47 |
| | 1인 | 260 | 267 | 27 | 30 | 23 |
| | 2~4인 | 95 | 101 | 9 | 10 | 6 |
| | 5~9인 | 192 | 194 | 12 | 13 | 8 |
| | 10~49인 | 361 | 362 | 10 | 10 | 7 |
| | 50~99인 | 67 | 67 | 1 | 1 | 1 |
| | 100~199인 | 45 | 43 | 1 | 0 | 1 |
| | 200~299인 | 26 | 26 | 0 | 0 | 0 |
| 300인 이상 | 158 | 156 | 0 | 0 | 1 | |

2-3-②. 종사자 규모별 종사자수

(단위: 천명)

| 산업분류 | 종사자 규모 | 활동 | | 신생 | | 소멸 |
|------------|----------|-------|-------|------|------|------|
| | | 2013 | 2014 | 2013 | 2014 | 2013 |
| G 도·소매업 | | 2,916 | 3,056 | 276 | 297 | 238 |
| | 1인 | 1,059 | 1,063 | 186 | 194 | 178 |
| | 2~4인 | 459 | 492 | 40 | 45 | 28 |
| | 5~9인 | 361 | 382 | 25 | 28 | 17 |
| | 10~49인 | 458 | 489 | 21 | 23 | 13 |
| | 50~99인 | 102 | 112 | 2 | 3 | 2 |
| | 100~199인 | 72 | 82 | 1 | 2 | 0 |
| | 200~299인 | 31 | 32 | 0 | 1 | 0 |
| 300인 이상 | 375 | 405 | 0 | 2 | 0 | |
| H 운수업 | | 1,151 | 1,160 | 51 | 54 | 41 |
| | 1인 | 521 | 530 | 40 | 43 | 34 |
| | 2~4인 | 34 | 35 | 2 | 2 | 1 |
| | 5~9인 | 35 | 37 | 2 | 2 | 1 |
| | 10~49인 | 119 | 122 | 4 | 4 | 3 |
| | 50~99인 | 84 | 84 | 1 | 1 | 1 |
| | 100~199인 | 117 | 120 | 1 | 0 | 0 |
| | 200~299인 | 80 | 74 | 0 | 1 | 0 |
| 300인 이상 | 162 | 160 | 0 | 1 | 0 | |
| I 숙박·음식점업 | | 1,316 | 1,419 | 184 | 218 | 159 |
| | 1인 | 672 | 685 | 137 | 155 | 133 |
| | 2~4인 | 136 | 166 | 19 | 27 | 11 |
| | 5~9인 | 93 | 113 | 13 | 18 | 7 |
| | 10~49인 | 109 | 126 | 12 | 15 | 7 |
| | 50~99인 | 23 | 24 | 2 | 2 | 1 |
| | 100~199인 | 21 | 22 | 0 | 1 | 0 |
| | 200~299인 | 12 | 11 | 0 | 0 | 0 |
| 300인 이상 | 251 | 273 | 0 | 0 | 0 | |
| J 출판·영상·정보 | | 627 | 649 | 28 | 31 | 17 |
| | 1인 | 36 | 39 | 9 | 9 | 8 |
| | 2~4인 | 31 | 34 | 5 | 6 | 3 |
| | 5~9인 | 46 | 49 | 6 | 6 | 2 |
| | 10~49인 | 146 | 150 | 6 | 6 | 3 |
| | 50~99인 | 67 | 65 | 1 | 1 | 0 |
| | 100~199인 | 57 | 61 | 0 | 1 | 0 |
| | 200~299인 | 32 | 32 | 0 | 1 | 0 |
| 300인 이상 | 211 | 219 | 0 | 0 | 0 | |
| K 금융·보험업 | | 368 | 370 | 7 | 9 | 7 |
| | 1인 | 15 | 16 | 4 | 4 | 4 |
| | 2~4인 | 8 | 7 | 1 | 1 | 1 |
| | 5~9인 | 7 | 6 | 1 | 1 | 1 |
| | 10~49인 | 16 | 16 | 1 | 1 | 1 |
| | 50~99인 | 10 | 10 | 0 | 0 | 0 |
| | 100~199인 | 15 | 14 | 0 | 0 | 0 |
| | 200~299인 | 9 | 7 | 0 | 3 | 0 |
| 300인 이상 | 289 | 294 | 0 | 3 | 0 | |
| L 부동산·임대업 | | 1,375 | 1,439 | 138 | 176 | 115 |
| | 1인 | 1,055 | 1,111 | 126 | 161 | 108 |
| | 2~4인 | 75 | 79 | 5 | 6 | 3 |
| | 5~9인 | 41 | 42 | 3 | 4 | 2 |
| | 10~49인 | 52 | 54 | 3 | 3 | 2 |
| | 50~99인 | 18 | 19 | 0 | 1 | 0 |
| | 100~199인 | 19 | 21 | 0 | 1 | 0 |
| | 200~299인 | 14 | 13 | 0 | 0 | 0 |
| 300인 이상 | 102 | 100 | 0 | 0 | 0 | |

2-3-③. 종사자 규모별 종사자수

(단위: 천명)

| 산업분류 | 종사자 규모 | 활동 | | 신생 | | 소멸 |
|-------------|----------|-------|-------|------|------|------|
| | | 2013 | 2014 | 2013 | 2014 | 2013 |
| M 전문·과학·기술 | | 761 | 803 | 47 | 54 | 28 |
| | 1인 | 63 | 69 | 15 | 17 | 11 |
| | 2~4인 | 85 | 91 | 9 | 10 | 4 |
| | 5~9인 | 120 | 124 | 9 | 9 | 5 |
| | 10~49인 | 211 | 221 | 10 | 12 | 5 |
| | 50~99인 | 74 | 79 | 2 | 2 | 0 |
| | 100~199인 | 53 | 57 | 1 | 0 | 1 |
| | 200~299인 | 33 | 34 | 1 | 3 | 3 |
| 300인 이상 | 122 | 128 | 1 | 3 | 3 | |
| N 사업서비스업 | | 1,544 | 1,570 | 61 | 64 | 50 |
| | 1인 | 49 | 52 | 12 | 13 | 9 |
| | 2~4인 | 28 | 30 | 4 | 4 | 2 |
| | 5~9인 | 37 | 40 | 6 | 6 | 3 |
| | 10~49인 | 148 | 151 | 15 | 17 | 13 |
| | 50~99인 | 113 | 113 | 9 | 8 | 7 |
| | 100~199인 | 137 | 135 | 6 | 5 | 5 |
| | 200~299인 | 100 | 99 | 3 | 4 | 2 |
| 300인 이상 | 933 | 949 | 6 | 6 | 7 | |
| P 교육서비스업 | | 235 | 242 | 35 | 35 | 30 |
| | 1인 | 114 | 116 | 26 | 26 | 22 |
| | 2~4인 | 34 | 37 | 4 | 4 | 3 |
| | 5~9인 | 22 | 24 | 2 | 2 | 2 |
| | 10~49인 | 40 | 40 | 2 | 2 | 2 |
| | 50~99인 | 8 | 7 | 0 | 0 | 0 |
| | 100~199인 | 6 | 5 | 0 | 0 | 0 |
| | 200~299인 | 2 | 3 | 0 | 0 | 0 |
| 300인 이상 | 9 | 10 | 0 | 0 | 0 | |
| Q 보건·사회복지 | | 627 | 645 | 43 | 43 | 40 |
| | 1인 | 6 | 8 | 2 | 1 | 2 |
| | 2~4인 | 88 | 90 | 6 | 6 | 4 |
| | 5~9인 | 145 | 154 | 9 | 10 | 6 |
| | 10~49인 | 191 | 191 | 15 | 16 | 18 |
| | 50~99인 | 87 | 87 | 7 | 7 | 8 |
| | 100~199인 | 74 | 78 | 4 | 4 | 4 |
| | 200~299인 | 21 | 21 | 0 | 0 | 0 |
| 300인 이상 | 15 | 16 | 0 | 0 | 0 | |
| R 예술·스포츠·여가 | | 178 | 181 | 23 | 26 | 23 |
| | 1인 | 100 | 100 | 19 | 21 | 21 |
| | 2~4인 | 11 | 13 | 1 | 2 | 1 |
| | 5~9인 | 8 | 9 | 1 | 1 | 1 |
| | 10~49인 | 21 | 21 | 1 | 1 | 1 |
| | 50~99인 | 12 | 12 | 0 | 0 | 0 |
| | 100~199인 | 8 | 8 | 0 | 0 | 0 |
| | 200~299인 | 4 | 3 | 0 | 0 | 0 |
| 300인 이상 | 14 | 14 | 0 | 0 | 0 | |
| S 개인서비스업 | | 496 | 501 | 46 | 52 | 47 |
| | 1인 | 222 | 227 | 29 | 36 | 30 |
| | 2~4인 | 44 | 47 | 3 | 4 | 3 |
| | 5~9인 | 49 | 50 | 4 | 4 | 3 |
| | 10~49인 | 125 | 119 | 7 | 7 | 9 |
| | 50~99인 | 28 | 28 | 2 | 1 | 3 |
| | 100~199인 | 13 | 13 | 1 | 0 | 1 |
| | 200~299인 | 4 | 3 | 1 | 0 | 1 |
| 300인 이상 | 10 | 13 | 1 | 0 | 1 | |

2-4. 성별 종사자수

(단위: 천명)

| 산업분류 | 종사자 성별 | 활동 | | 신생 | | 소멸 |
|--------------|-----------|--------|--------|-------|-------|------|
| | | 2013 | 2014 | 2013 | 2014 | 2013 |
| 전 체 | | 17,846 | 18,433 | 1,200 | 1,346 | 970 |
| | 남자 | 11,240 | 11,564 | 670 | 749 | 520 |
| | 여자 | 6,605 | 6,868 | 530 | 597 | 450 |
| B 광업 | | 14 | 14 | 1 | 0 | 0 |
| | 남자 | 13 | 13 | 1 | 0 | 0 |
| | 여자 | 2 | 2 | 0 | 0 | 0 |
| C 제조업 | | 4,889 | 5,013 | 196 | 212 | 126 |
| | 남자 | 3,601 | 3,696 | 139 | 152 | 88 |
| | 여자 | 1,287 | 1,317 | 57 | 60 | 38 |
| D 전기·가스·수도 | | 64 | 71 | 2 | 5 | 0 |
| | 남자 | 53 | 58 | 1 | 3 | 0 |
| | 여자 | 10 | 13 | 1 | 2 | 0 |
| E 하수·폐기물 처리업 | | 83 | 84 | 3 | 2 | 1 |
| | 남자 | 69 | 69 | 2 | 2 | 1 |
| | 여자 | 14 | 15 | 1 | 1 | 0 |
| F 건설업 | | 1,203 | 1,216 | 59 | 65 | 47 |
| | 남자 | 987 | 995 | 45 | 50 | 37 |
| | 여자 | 216 | 221 | 14 | 15 | 11 |
| G 도·소매업 | | 2,916 | 3,056 | 276 | 297 | 238 |
| | 남자 | 1,656 | 1,727 | 143 | 153 | 121 |
| | 여자 | 1,260 | 1,329 | 133 | 144 | 118 |
| H 운수업 | | 1,151 | 1,160 | 51 | 54 | 41 |
| | 남자 | 996 | 1,002 | 42 | 45 | 34 |
| | 여자 | 156 | 158 | 8 | 9 | 7 |
| I 숙박·음식점업 | | 1,316 | 1,419 | 184 | 218 | 159 |
| | 남자 | 527 | 573 | 77 | 90 | 61 |
| | 여자 | 789 | 847 | 107 | 128 | 98 |
| J 출판·영상·정보 | | 627 | 649 | 28 | 31 | 17 |
| | 남자 | 429 | 440 | 20 | 22 | 12 |
| | 여자 | 198 | 210 | 8 | 9 | 5 |
| K 금융·보험업 | | 368 | 370 | 7 | 9 | 7 |
| | 남자 | 193 | 192 | 4 | 5 | 4 |
| | 여자 | 175 | 177 | 3 | 5 | 3 |
| L 부동산·임대업 | | 1,375 | 1,439 | 138 | 176 | 115 |
| | 남자 | 838 | 867 | 74 | 95 | 65 |
| | 여자 | 537 | 573 | 64 | 81 | 50 |
| M 전문·과학·기술 | | 761 | 803 | 47 | 54 | 28 |
| | 남자 | 494 | 515 | 30 | 34 | 19 |
| | 여자 | 267 | 288 | 17 | 20 | 9 |
| N 사업서비스업 | | 1,544 | 1,570 | 61 | 64 | 50 |
| | 남자 | 780 | 799 | 35 | 36 | 25 |
| | 여자 | 764 | 770 | 26 | 28 | 25 |
| P 교육서비스업 | | 235 | 242 | 35 | 35 | 30 |
| | 남자 | 100 | 102 | 14 | 14 | 12 |
| | 여자 | 135 | 140 | 21 | 22 | 18 |
| Q 보건·사회복지 | | 627 | 645 | 43 | 43 | 40 |
| | 남자 | 133 | 140 | 10 | 10 | 8 |
| | 여자 | 494 | 505 | 33 | 33 | 32 |
| R 예술·스포츠·여가 | | 178 | 181 | 23 | 26 | 23 |
| | 남자 | 97 | 99 | 13 | 14 | 13 |
| | 여자 | 81 | 82 | 11 | 12 | 10 |
| S 개인서비스업 | | 496 | 501 | 46 | 52 | 47 |
| | 남자 | 274 | 278 | 21 | 23 | 20 |
| | 여자 | 222 | 223 | 25 | 29 | 28 |

3-1-①. 연도별 기업 생존율

(단위: %)

| 산업분류 | 기준 연도 | 1년 생존율 | 2년 생존율 | 3년 생존율 | 4년 생존율 | 5년 생존율 |
|--------------|-------|--------|--------|--------|--------|--------|
| | 전 체 | 2009 | 60.9 | 49.3 | - | - |
| 2010 | | 60.1 | 48.1 | 41.5 | - | - |
| 2011 | | 60.0 | 46.9 | 39.7 | 35.8 | - |
| 2012 | | 59.8 | 46.3 | 38.0 | 33.4 | 30.9 |
| 2013 | | 60.1 | 47.3 | 38.2 | 32.2 | 29.0 |
| B 광업 | 2009 | 71.7 | 44.9 | - | - | - |
| | 2010 | 46.8 | 45.4 | 31.3 | - | - |
| | 2011 | 45.1 | 34.9 | 37.2 | 26.9 | - |
| | 2012 | 55.7 | 33.3 | 27.1 | 29.8 | 23.8 |
| | 2013 | 57.3 | 46.0 | 24.9 | 23.7 | 27.2 |
| C 제조업 | 2009 | 67.6 | 56.2 | - | - | - |
| | 2010 | 68.1 | 56.5 | 49.2 | - | - |
| | 2011 | 69.2 | 56.4 | 48.8 | 44.1 | - |
| | 2012 | 68.8 | 57.4 | 47.7 | 42.6 | 39.6 |
| | 2013 | 68.9 | 57.5 | 49.2 | 41.7 | 37.9 |
| D 전기·가스·수도 | 2009 | 86.8 | 61.9 | - | - | - |
| | 2010 | 85.2 | 81.3 | 56.5 | - | - |
| | 2011 | 86.0 | 81.1 | 77.3 | 55.1 | - |
| | 2012 | 81.5 | 82.4 | 77.8 | 74.5 | 51.7 |
| | 2013 | 89.0 | 75.9 | 77.9 | 76.1 | 71.4 |
| E 하수·폐기물 처리업 | 2009 | 63.5 | 51.6 | - | - | - |
| | 2010 | 66.0 | 55.7 | 45.7 | - | - |
| | 2011 | 73.1 | 55.0 | 48.5 | 40.4 | - |
| | 2012 | 74.3 | 61.8 | 45.5 | 42.5 | 36.4 |
| | 2013 | 70.1 | 64.7 | 52.2 | 37.0 | 38.0 |
| F 건설업 | 2009 | 54.3 | 42.7 | - | - | - |
| | 2010 | 57.4 | 42.0 | 36.2 | - | - |
| | 2011 | 57.3 | 45.6 | 34.1 | 31.8 | - |
| | 2012 | 59.7 | 44.9 | 37.1 | 28.7 | 27.9 |
| | 2013 | 62.5 | 47.8 | 37.0 | 31.5 | 25.2 |
| G 도·소매업 | 2009 | 56.5 | 43.2 | - | - | - |
| | 2010 | 55.8 | 43.5 | 35.5 | - | - |
| | 2011 | 55.1 | 42.7 | 35.2 | 30.0 | - |
| | 2012 | 55.3 | 41.7 | 34.3 | 29.3 | 25.6 |
| | 2013 | 55.6 | 42.5 | 33.7 | 28.4 | 25.0 |
| H 운수업 | 2009 | 74.3 | 63.2 | - | - | - |
| | 2010 | 75.8 | 63.3 | 55.3 | - | - |
| | 2011 | 74.1 | 64.9 | 54.9 | 49.4 | - |
| | 2012 | 73.0 | 61.3 | 55.3 | 47.8 | 43.2 |
| | 2013 | 72.6 | 61.7 | 53.2 | 48.9 | 42.3 |
| I 숙박·음식점업 | 2009 | 55.3 | 39.0 | - | - | - |
| | 2010 | 54.2 | 38.4 | 29.2 | - | - |
| | 2011 | 54.4 | 37.0 | 28.4 | 22.5 | - |
| | 2012 | 55.0 | 37.5 | 27.2 | 21.9 | 17.7 |
| | 2013 | 55.6 | 39.5 | 28.5 | 21.5 | 17.7 |
| J 출판·영상·정보 | 2009 | 53.8 | 42.2 | - | - | - |
| | 2010 | 55.1 | 42.2 | 35.4 | - | - |
| | 2011 | 58.6 | 43.1 | 34.4 | 30.9 | - |
| | 2012 | 61.8 | 46.0 | 35.1 | 29.0 | 27.1 |
| | 2013 | 59.9 | 49.7 | 37.3 | 29.4 | 25.0 |

3-1-②. 연도별 기업 생존율

(단위: %)

| 산업분류 | 기준 연도 | 1년 생존율 | 2년 생존율 | 3년 생존율 | 4년 생존율 | 5년 생존율 |
|-------------|----------|--------|--------|--------|--------|--------|
| | K 금융·보험업 | 2009 | 40.4 | 23.6 | - | - |
| 2010 | | 41.9 | 29.4 | 18.1 | - | - |
| 2011 | | 46.5 | 29.2 | 22.0 | 14.7 | - |
| 2012 | | 40.1 | 31.3 | 21.3 | 17.2 | 12.2 |
| 2013 | | 45.7 | 27.3 | 23.3 | 16.2 | 13.9 |
| L 부동산·임대업 | 2009 | 70.9 | 63.7 | - | - | - |
| | 2010 | 70.1 | 61.8 | 57.3 | - | - |
| | 2011 | 70.2 | 60.8 | 54.7 | 52.0 | - |
| | 2012 | 67.4 | 59.7 | 52.7 | 48.0 | 46.3 |
| | 2013 | 66.9 | 58.4 | 52.9 | 47.3 | 43.3 |
| M 전문·과학·기술 | 2009 | 60.3 | 47.8 | - | - | - |
| | 2010 | 61.0 | 49.4 | 41.8 | - | - |
| | 2011 | 64.0 | 49.3 | 41.8 | 37.4 | - |
| | 2012 | 61.6 | 51.7 | 41.8 | 36.5 | 33.5 |
| | 2013 | 63.9 | 49.6 | 43.9 | 36.5 | 32.2 |
| N 사업서비스업 | 2009 | 52.8 | 37.4 | - | - | - |
| | 2010 | 54.7 | 40.9 | 31.0 | - | - |
| | 2011 | 52.2 | 41.2 | 32.4 | 26.1 | - |
| | 2012 | 53.6 | 39.5 | 32.2 | 26.4 | 22.3 |
| | 2013 | 56.2 | 41.2 | 31.3 | 26.5 | 22.4 |
| P 교육서비스업 | 2009 | 60.1 | 47.6 | - | - | - |
| | 2010 | 56.9 | 45.6 | 37.9 | - | - |
| | 2011 | 55.3 | 43.5 | 36.0 | 30.4 | - |
| | 2012 | 57.7 | 42.3 | 34.7 | 29.4 | 25.4 |
| | 2013 | 58.3 | 45.4 | 34.4 | 28.5 | 24.7 |
| Q 보건·사회복지 | 2009 | 71.1 | 60.5 | - | - | - |
| | 2010 | 69.6 | 61.1 | 54.7 | - | - |
| | 2011 | 66.3 | 55.9 | 52.8 | 49.9 | - |
| | 2012 | 67.9 | 49.9 | 43.6 | 43.3 | 42.9 |
| | 2013 | 67.8 | 56.9 | 42.2 | 36.8 | 38.0 |
| R 예술·스포츠·여가 | 2009 | 52.2 | 36.1 | - | - | - |
| | 2010 | 51.2 | 35.0 | 25.5 | - | - |
| | 2011 | 54.6 | 34.9 | 24.8 | 19.1 | - |
| | 2012 | 55.3 | 37.1 | 24.5 | 18.2 | 14.7 |
| | 2013 | 54.0 | 40.5 | 27.6 | 18.9 | 14.3 |
| S 개인서비스업 | 2009 | 61.5 | 49.8 | - | - | - |
| | 2010 | 61.9 | 48.9 | 41.6 | - | - |
| | 2011 | 63.4 | 49.3 | 40.8 | 36.1 | - |
| | 2012 | 59.4 | 48.4 | 39.4 | 33.8 | 30.5 |
| | 2013 | 58.3 | 47.0 | 40.0 | 33.2 | 29.0 |

3-2. 종사자 규모별 기업 생존율 (2013년 기준)

(단위: %)

| 산업분류 | 종사자 규모 | 1년 생존율 | 2년 생존율 | 3년 생존율 | 4년 생존율 | 5년 생존율 |
|--------------|--------|--------|--------|--------|--------|--------|
| | | 전 체 | 60.1 | 47.3 | 38.2 | 32.2 |
| | 1인 | 58.3 | 45.8 | 36.9 | 31.1 | 28.1 |
| | 2인 이상 | 76.9 | 62.3 | 51.7 | 44.3 | 38.0 |
| B 광업 | 1인 | 57.3 | 46.0 | 24.9 | 23.7 | 27.2 |
| | 2인 이상 | 56.6 | 39.7 | 20.6 | 21.2 | 26.0 |
| C 제조업 | 1인 | 59.6 | 64.4 | 38.6 | 32.9 | 32.2 |
| | 2인 이상 | 68.9 | 57.5 | 49.2 | 41.7 | 37.9 |
| D 전기·가스·수도 | 1인 | 63.8 | 54.2 | 47.2 | 39.9 | 36.4 |
| | 2인 이상 | 89.0 | 75.9 | 77.9 | 76.1 | 71.4 |
| E 하수·폐기물 처리업 | 1인 | 89.8 | 78.0 | 79.8 | 76.5 | 72.7 |
| | 2인 이상 | 70.1 | 64.7 | 52.2 | 37.0 | 38.0 |
| F 건설업 | 1인 | 62.1 | 63.3 | 46.6 | 28.2 | 31.8 |
| | 2인 이상 | 79.1 | 67.8 | 58.9 | 49.8 | 47.7 |
| G 도·소매업 | 1인 | 62.5 | 47.8 | 37.0 | 31.5 | 25.2 |
| | 2인 이상 | 59.4 | 44.8 | 33.9 | 28.8 | 24.5 |
| H 운수업 | 1인 | 77.3 | 63.0 | 52.9 | 43.8 | 27.5 |
| | 2인 이상 | 55.6 | 42.5 | 33.7 | 28.4 | 25.0 |
| I 숙박·음식점업 | 1인 | 53.4 | 40.8 | 32.1 | 27.1 | 23.8 |
| | 2인 이상 | 76.7 | 61.7 | 52.8 | 45.0 | 40.0 |
| J 출판·영상·정보 | 1인 | 72.6 | 61.7 | 53.2 | 48.9 | 42.3 |
| | 2인 이상 | 72.4 | 61.5 | 53.1 | 48.8 | 42.3 |
| K 금융·보험업 | 1인 | 79.9 | 68.7 | 57.9 | 53.5 | 44.3 |
| | 2인 이상 | 55.6 | 39.5 | 28.5 | 21.5 | 17.7 |
| L 부동산·임대업 | 1인 | 54.4 | 38.5 | 27.8 | 21.0 | 17.3 |
| | 2인 이상 | 79.5 | 62.6 | 47.8 | 38.9 | 30.9 |
| M 전문·과학·기술 | 1인 | 59.9 | 49.7 | 37.3 | 29.4 | 25.0 |
| | 2인 이상 | 55.1 | 46.4 | 32.7 | 25.1 | 21.3 |
| N 사업서비스업 | 1인 | 72.8 | 60.1 | 49.4 | 41.7 | 35.1 |
| | 2인 이상 | 45.7 | 27.3 | 23.3 | 16.2 | 13.9 |
| O 교육서비스업 | 1인 | 42.5 | 24.1 | 21.1 | 14.7 | 12.4 |
| | 2인 이상 | 65.0 | 48.1 | 37.7 | 29.5 | 26.4 |
| P 보건·사회복지 | 1인 | 66.9 | 58.4 | 52.9 | 47.3 | 43.3 |
| | 2인 이상 | 66.7 | 58.4 | 53.0 | 47.4 | 43.5 |
| Q 예술·스포츠·여가 | 1인 | 74.2 | 59.7 | 49.1 | 41.5 | 34.8 |
| | 2인 이상 | 63.9 | 49.6 | 43.9 | 36.5 | 32.2 |
| R 예술·스포츠·여가 | 1인 | 58.5 | 43.8 | 38.3 | 30.4 | 26.0 |
| | 2인 이상 | 79.3 | 67.4 | 58.2 | 51.8 | 46.3 |
| S 개인서비스업 | 1인 | 56.2 | 41.2 | 31.3 | 26.5 | 22.4 |
| | 2인 이상 | 52.4 | 38.6 | 28.3 | 23.9 | 20.4 |
| | 1인 | 69.9 | 51.4 | 42.8 | 36.5 | 29.9 |
| | 2인 이상 | 58.3 | 45.4 | 34.4 | 28.5 | 24.7 |
| | 1인 | 56.8 | 44.6 | 33.6 | 27.8 | 24.1 |
| | 2인 이상 | 76.7 | 56.3 | 45.7 | 38.3 | 31.4 |
| | 1인 | 67.8 | 56.9 | 42.2 | 36.8 | 38.0 |
| | 2인 이상 | 44.3 | 38.6 | 21.0 | 18.9 | 17.9 |
| | 1인 | 75.4 | 63.6 | 49.3 | 44.6 | 45.6 |
| | 2인 이상 | 54.0 | 40.5 | 27.6 | 18.9 | 14.3 |
| | 1인 | 53.3 | 39.9 | 26.8 | 18.4 | 13.8 |
| | 2인 이상 | 77.5 | 63.6 | 53.6 | 40.4 | 34.2 |
| | 1인 | 58.3 | 47.0 | 40.0 | 33.2 | 29.0 |
| | 2인 이상 | 57.3 | 46.1 | 39.5 | 32.6 | 28.4 |
| | 1인 | 73.7 | 60.1 | 47.9 | 42.1 | 38.8 |
| | 2인 이상 | | | | | |

3-3. 대표자 성별 및 연령별 기업 생존율 (2013년 기준)

(단위: %)

| 대표자 성별 | 대표자 연령 | 1년 생존율 | 2년 생존율 | 3년 생존율 | 4년 생존율 | 5년 생존율 |
|--------|--------|--------|--------|--------|--------|--------|
| | | 전 체 | 60.1 | 47.3 | 38.2 | 32.2 |
| 전 체 | 30대 미만 | 49.6 | 34.6 | 25.2 | 19.7 | 16.6 |
| | 30대 | 59.1 | 45.2 | 36.1 | 29.6 | 26.9 |
| | 40대 | 62.4 | 49.6 | 40.6 | 34.0 | 31.0 |
| | 50대 | 61.5 | 50.1 | 41.8 | 36.0 | 33.6 |
| | 60대 이상 | 58.8 | 48.0 | 40.1 | 34.5 | 32.8 |
| 남자 | | 62.4 | 50.0 | 41.2 | 35.3 | 31.9 |
| | 30대 미만 | 51.6 | 36.8 | 27.8 | 21.6 | 18.8 |
| | 30대 | 61.8 | 48.0 | 39.2 | 32.5 | 29.9 |
| | 40대 | 64.6 | 52.5 | 43.9 | 37.4 | 34.4 |
| | 50대 | 64.0 | 53.3 | 45.5 | 39.5 | 37.0 |
| 여자 | 60대 이상 | 60.7 | 50.6 | 43.0 | 37.4 | 35.7 |
| | | 57.5 | 44.1 | 34.7 | 28.7 | 25.4 |
| | 30대 미만 | 47.0 | 31.9 | 22.1 | 17.5 | 14.1 |
| | 30대 | 55.4 | 41.4 | 31.8 | 25.8 | 22.8 |
| | 40대 | 59.9 | 46.4 | 37.1 | 30.4 | 27.2 |
| 여자 | 50대 | 59.0 | 46.8 | 38.0 | 32.0 | 29.7 |
| | 60대 이상 | 56.2 | 44.6 | 36.2 | 30.6 | 28.7 |

3-4. 지역별 기업 생존율 (2013년 기준)

(단위: %)

| 지역 | 1년 생존율 | 2년 생존율 | 3년 생존율 | 4년 생존율 | 5년 생존율 |
|----|--------|--------|--------|--------|--------|
| 전체 | 60.1 | 47.3 | 38.2 | 32.2 | 29.0 |
| 서울 | 62.3 | 48.9 | 40.0 | 33.4 | 29.8 |
| 부산 | 60.9 | 47.9 | 38.6 | 32.7 | 29.9 |
| 대구 | 60.5 | 48.3 | 39.2 | 33.7 | 30.5 |
| 인천 | 58.5 | 45.6 | 36.7 | 31.2 | 28.2 |
| 광주 | 57.7 | 44.3 | 34.8 | 28.8 | 26.1 |
| 대전 | 57.1 | 43.7 | 34.4 | 27.7 | 25.6 |
| 울산 | 61.0 | 46.8 | 36.8 | 30.7 | 28.3 |
| 경기 | 60.9 | 48.2 | 39.2 | 33.5 | 29.9 |
| 강원 | 57.8 | 46.1 | 37.4 | 30.7 | 27.8 |
| 충북 | 57.6 | 44.9 | 36.0 | 30.4 | 27.6 |
| 충남 | 58.9 | 45.9 | 36.8 | 31.5 | 28.4 |
| 전북 | 58.3 | 46.1 | 36.2 | 30.5 | 27.3 |
| 전남 | 56.9 | 45.2 | 36.5 | 31.2 | 26.6 |
| 경북 | 58.9 | 46.9 | 37.2 | 31.9 | 28.6 |
| 경남 | 58.8 | 45.9 | 36.4 | 30.2 | 27.6 |
| 제주 | 60.0 | 46.5 | 38.1 | 32.0 | 27.7 |

4-1. 산업별 고성장기업 및 가젤기업

(단위: 개, %)

| 산업분류 | 고성장 기준 | 고성장 기업 | | | | 가젤 기업 | |
|--------------|-----------|--------|-------|--------|-------|-------|-------|
| | | 2013년 | 고성장비율 | 2014년 | 고성장비율 | 2013년 | 2014년 |
| 전 체 | 매출액&상용근로자 | 4,568 | 2.3 | 4,284 | 2.1 | 1,068 | 1,070 |
| | 상용근로자 | 8,836 | 4.5 | 8,607 | 4.2 | 1,779 | 1,772 |
| | 매출액 | 17,439 | 8.8 | 16,410 | 8.0 | 3,199 | 3,065 |
| B 광업 | 매출액&상용근로자 | 6 | 1.8 | 8 | 2.4 | - | 2 |
| | 상용근로자 | 13 | 3.8 | 14 | 4.2 | - | 2 |
| | 매출액 | 38 | 11.1 | 28 | 8.4 | 6 | 4 |
| C 제조업 | 매출액&상용근로자 | 1,787 | 2.4 | 1,591 | 2.1 | 398 | 389 |
| | 상용근로자 | 3,690 | 5.0 | 3,412 | 4.4 | 629 | 638 |
| | 매출액 | 6,519 | 8.8 | 5,810 | 7.6 | 1,222 | 1,126 |
| D 전기·가스·수도 | 매출액&상용근로자 | 3 | 1.9 | 2 | 1.2 | - | - |
| | 상용근로자 | 5 | 3.2 | 9 | 5.2 | - | 2 |
| | 매출액 | 15 | 9.7 | 12 | 7.0 | 2 | 3 |
| E 하수·폐기물 처리업 | 매출액&상용근로자 | 42 | 2.0 | 33 | 1.6 | 2 | 5 |
| | 상용근로자 | 75 | 3.6 | 58 | 2.7 | 3 | 6 |
| | 매출액 | 192 | 9.1 | 146 | 6.9 | 38 | 27 |
| F 건설업 | 매출액&상용근로자 | 519 | 2.3 | 483 | 2.2 | 56 | 56 |
| | 상용근로자 | 889 | 4.0 | 864 | 3.9 | 82 | 88 |
| | 매출액 | 3,694 | 16.6 | 3,499 | 15.8 | 290 | 263 |
| G 도·소매업 | 매출액&상용근로자 | 552 | 2.0 | 529 | 1.8 | 145 | 132 |
| | 상용근로자 | 1,203 | 4.4 | 1,295 | 4.4 | 250 | 260 |
| | 매출액 | 1,881 | 6.8 | 1,751 | 6.0 | 408 | 391 |
| H 운수업 | 매출액&상용근로자 | 151 | 1.9 | 134 | 1.7 | 33 | 32 |
| | 상용근로자 | 270 | 3.4 | 267 | 3.3 | 49 | 47 |
| | 매출액 | 571 | 7.2 | 473 | 5.9 | 108 | 94 |
| I 숙박·음식점업 | 매출액&상용근로자 | 66 | 1.1 | 68 | 1.0 | 21 | 20 |
| | 상용근로자 | 176 | 2.9 | 193 | 2.7 | 39 | 42 |
| | 매출액 | 160 | 2.6 | 156 | 2.2 | 41 | 41 |
| J 출판·영상·정보 | 매출액&상용근로자 | 352 | 3.9 | 317 | 3.5 | 86 | 79 |
| | 상용근로자 | 568 | 6.3 | 533 | 5.9 | 132 | 114 |
| | 매출액 | 1,060 | 11.9 | 913 | 10.0 | 216 | 222 |
| K 금융·보험업 | 매출액&상용근로자 | 31 | 2.7 | 34 | 2.9 | 7 | 11 |
| | 상용근로자 | 49 | 4.3 | 62 | 5.3 | 8 | 12 |
| | 매출액 | 135 | 11.8 | 109 | 9.4 | 31 | 33 |
| L 부동산·임대업 | 매출액&상용근로자 | 78 | 2.4 | 106 | 3.1 | 21 | 25 |
| | 상용근로자 | 123 | 3.7 | 150 | 4.4 | 27 | 30 |
| | 매출액 | 336 | 10.2 | 351 | 10.2 | 54 | 65 |
| M 전문·과학·기술 | 매출액&상용근로자 | 308 | 2.5 | 276 | 2.2 | 97 | 88 |
| | 상용근로자 | 527 | 4.3 | 477 | 3.7 | 142 | 126 |
| | 매출액 | 1,108 | 9.1 | 1,155 | 9.0 | 282 | 281 |
| N 사업서비스업 | 매출액&상용근로자 | 445 | 4.2 | 463 | 4.3 | 133 | 160 |
| | 상용근로자 | 678 | 6.4 | 708 | 6.6 | 197 | 217 |
| | 매출액 | 970 | 9.2 | 990 | 9.2 | 258 | 294 |
| P 교육서비스업 | 매출액&상용근로자 | 24 | 1.1 | 29 | 1.3 | 12 | 6 |
| | 상용근로자 | 58 | 2.7 | 70 | 3.2 | 19 | 17 |
| | 매출액 | 112 | 5.2 | 98 | 4.5 | 44 | 29 |
| Q 보건·사회복지 | 매출액&상용근로자 | 119 | 1.1 | 123 | 1.1 | 30 | 34 |
| | 상용근로자 | 283 | 2.6 | 258 | 2.3 | 114 | 80 |
| | 매출액 | 293 | 2.7 | 530 | 4.8 | 95 | 84 |
| R 예술·스포츠·여가 | 매출액&상용근로자 | 16 | 1.3 | 21 | 1.6 | 2 | 7 |
| | 상용근로자 | 45 | 3.6 | 46 | 3.6 | 10 | 8 |
| | 매출액 | 87 | 6.9 | 79 | 6.1 | 16 | 24 |
| S 개인서비스업 | 매출액&상용근로자 | 69 | 1.1 | 67 | 1.1 | 25 | 24 |
| | 상용근로자 | 184 | 2.8 | 191 | 3.0 | 78 | 83 |
| | 매출액 | 268 | 4.1 | 310 | 4.9 | 88 | 84 |

4-2. 지역별 고성장기업 및 가젤기업

(단위: 개, %)

| 지역 | 고성장 기준 | 고성장 기업 | | | | 가젤 기업 | |
|-----|-----------|--------|-------|--------|-------|-------|-------|
| | | 2013년 | 고성장비율 | 2014년 | 고성장비율 | 2013년 | 2014년 |
| 전 체 | 매출액&상용근로자 | 4,568 | 2.3 | 4,284 | 2.1 | 1,068 | 1,070 |
| | 상용근로자 | 8,836 | 4.5 | 8,607 | 4.2 | 1,779 | 1,772 |
| | 매출액 | 17,439 | 8.8 | 16,410 | 8.0 | 3,199 | 3,065 |
| 서울 | 매출액&상용근로자 | 1,295 | 2.6 | 1,133 | 2.2 | 318 | 297 |
| | 상용근로자 | 2,385 | 4.8 | 2,259 | 4.5 | 523 | 485 |
| | 매출액 | 4,295 | 8.7 | 4,006 | 7.9 | 814 | 820 |
| 부산 | 매출액&상용근로자 | 233 | 2.0 | 243 | 1.9 | 71 | 67 |
| | 상용근로자 | 467 | 3.9 | 523 | 4.2 | 118 | 104 |
| | 매출액 | 1,013 | 8.5 | 921 | 7.3 | 213 | 176 |
| 대구 | 매출액&상용근로자 | 173 | 2.3 | 152 | 2.0 | 30 | 38 |
| | 상용근로자 | 336 | 4.4 | 296 | 3.8 | 58 | 64 |
| | 매출액 | 623 | 8.1 | 551 | 7.1 | 91 | 106 |
| 인천 | 매출액&상용근로자 | 199 | 1.8 | 197 | 1.8 | 44 | 43 |
| | 상용근로자 | 439 | 4.1 | 438 | 4.0 | 78 | 89 |
| | 매출액 | 804 | 7.5 | 832 | 7.5 | 148 | 134 |
| 광주 | 매출액&상용근로자 | 73 | 1.8 | 93 | 2.2 | 12 | 18 |
| | 상용근로자 | 153 | 3.8 | 159 | 3.8 | 24 | 24 |
| | 매출액 | 332 | 8.3 | 373 | 8.8 | 61 | 64 |
| 대전 | 매출액&상용근로자 | 95 | 2.3 | 100 | 2.3 | 21 | 25 |
| | 상용근로자 | 179 | 4.4 | 190 | 4.4 | 37 | 39 |
| | 매출액 | 371 | 9.1 | 340 | 7.9 | 66 | 66 |
| 울산 | 매출액&상용근로자 | 154 | 3.5 | 116 | 2.6 | 33 | 17 |
| | 상용근로자 | 248 | 5.6 | 224 | 4.9 | 45 | 34 |
| | 매출액 | 430 | 9.8 | 328 | 7.2 | 78 | 50 |
| 경기 | 매출액&상용근로자 | 1,180 | 2.3 | 1,218 | 2.3 | 274 | 288 |
| | 상용근로자 | 2,337 | 4.5 | 2,355 | 4.4 | 448 | 472 |
| | 매출액 | 4,383 | 8.5 | 4,337 | 8.1 | 813 | 792 |
| 강원 | 매출액&상용근로자 | 56 | 1.5 | 70 | 1.8 | 11 | 9 |
| | 상용근로자 | 127 | 3.4 | 131 | 3.4 | 17 | 20 |
| | 매출액 | 340 | 9.0 | 377 | 9.7 | 46 | 45 |
| 충북 | 매출액&상용근로자 | 139 | 2.3 | 127 | 2.1 | 33 | 25 |
| | 상용근로자 | 266 | 4.5 | 268 | 4.4 | 56 | 54 |
| | 매출액 | 574 | 9.6 | 573 | 9.3 | 100 | 98 |
| 충남 | 매출액&상용근로자 | 216 | 2.7 | 188 | 2.2 | 55 | 52 |
| | 상용근로자 | 394 | 4.9 | 354 | 4.2 | 84 | 66 |
| | 매출액 | 779 | 9.6 | 740 | 8.7 | 141 | 136 |
| 전북 | 매출액&상용근로자 | 109 | 2.1 | 82 | 1.5 | 23 | 22 |
| | 상용근로자 | 199 | 3.9 | 175 | 3.3 | 40 | 42 |
| | 매출액 | 522 | 10.2 | 480 | 9.1 | 97 | 77 |
| 전남 | 매출액&상용근로자 | 107 | 1.9 | 104 | 1.8 | 27 | 35 |
| | 상용근로자 | 216 | 3.9 | 211 | 3.7 | 46 | 46 |
| | 매출액 | 556 | 10.1 | 530 | 9.3 | 94 | 98 |
| 경북 | 매출액&상용근로자 | 209 | 2.1 | 185 | 1.8 | 42 | 50 |
| | 상용근로자 | 422 | 4.2 | 399 | 3.9 | 83 | 88 |
| | 매출액 | 996 | 10.0 | 833 | 8.2 | 177 | 161 |
| 경남 | 매출액&상용근로자 | 305 | 2.2 | 250 | 1.8 | 68 | 73 |
| | 상용근로자 | 620 | 4.5 | 569 | 4.0 | 111 | 131 |
| | 매출액 | 1,221 | 8.9 | 991 | 7.0 | 230 | 212 |
| 제주 | 매출액&상용근로자 | 25 | 1.4 | 26 | 1.4 | 6 | 11 |
| | 상용근로자 | 48 | 2.7 | 56 | 3.0 | 11 | 14 |
| | 매출액 | 200 | 11.4 | 198 | 10.6 | 30 | 30 |

부 록

| | |
|-----------------------|----|
| 1. 기업생멸 행정통계 개요 | 69 |
| 2. 주요 용어설명 | 72 |
| 3. 이용 시 유의사항 | 74 |

1

『기업생멸 행정통계』 개요

□ 작성목적

- 정부기관이 보유하고 있는 행정자료를 활용하여 시간 흐름에 따른 기업의 신생, 소멸, 생존율, (고)성장 등 기업의 생애주기뿐만 아니라 고용창출효과 등을 파악·분석

□ 법적근거

- 통계법 제18조에 의해 승인된 일반·가공통계(승인번호 제10178호)

□ 통계작성 단위

- 기업체
 - (법인기업) 본·지사 연계를 통해 지사를 제외한 본사를 기업으로 정의
 - (개인기업) 사업자등록번호 상의 개인을 기업으로 정의

□ 작성대상

- 활동 영리기업
 - 매출액이 있거나 상용근로자가 1명이상 존재하고, 영리를 목적으로 하는 기업
 - 비시장 활동을 하는 비영리 기업(단체) 등은 제외

작성대상 제외 산업분류

| | |
|----------|---------------------------------|
| A | 농업, 임업 및 어업 |
| O | 공공행정, 국방 및 사회보장 행정 |
| T | 가구내 고용활동 및 달리 분류되지 않는 자가소비 생산활동 |
| U | 국제 및 외국기관 |
| 64992(K) | 금융지주회사 |

□ 작성주기 및 대상기간

- 작성주기 : 1년
- 대상기간 : 당해연도 1월 1일 ~ 12월 31일

□ 작성방법 및 과정

○ 작성방법

- 국세청 사업자등록자료, 부가가치세, 법인세, 근로소득지급명세서 등의 행정 자료를 이용하여 구축한 연도별 활동 영리기업 DB 간의 비교를 통하여 통계생산

○ 작성과정

| 단계별 주요내용 | 세부내용 |
|----------------------|---|
| 【1단계】 기업생멸 DB 구축 | <ul style="list-style-type: none"> · 사업자등록자료 · 부가가치세 · ⋮ |
| ↓ | |
| 【2단계】 활동 영리기업 DB 구축 | <ul style="list-style-type: none"> · 비영리 기업(단체) 제외 · 매출액 발생유무 점검 · ⋮ |
| ↓ | |
| 【3단계】 생멸통계 유형별 분류 추출 | <ul style="list-style-type: none"> · 신생기업 분류 · 소멸기업 분류 · ⋮ |

○ 신생 및 소멸기업 분류방법

- 당해 연도의 활동 영리기업 DB(매출액 또는 상용근로자가 있는 기업)를 구축하여,
 - 신생기업은 전년도(t-1) 자료와 비교하여 분류
 - 소멸기업은 차년도(t+1) 자료와 비교하여 분류

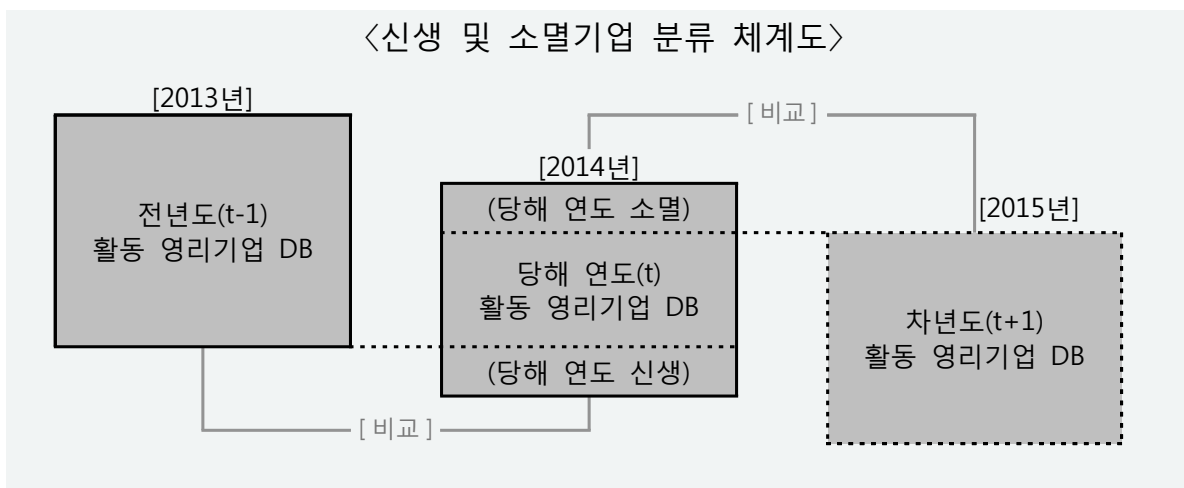

□ 결과 공표

- 주 기: 1년
- 공표방법
 - 보도자료: 통계청 홈페이지(<http://kostat.go.kr>)
 - 통계표 및 통계 설명자료: 국가통계포털(<http://kosis.kr>)
- 통계표 찾아가기 및 서비스 현황
 - 국가통계포털(kosis.kr) » 주제별 » 경기·기업경영(사업체) » 기업경영(사업체/기업체) » 기업생멸행정통계

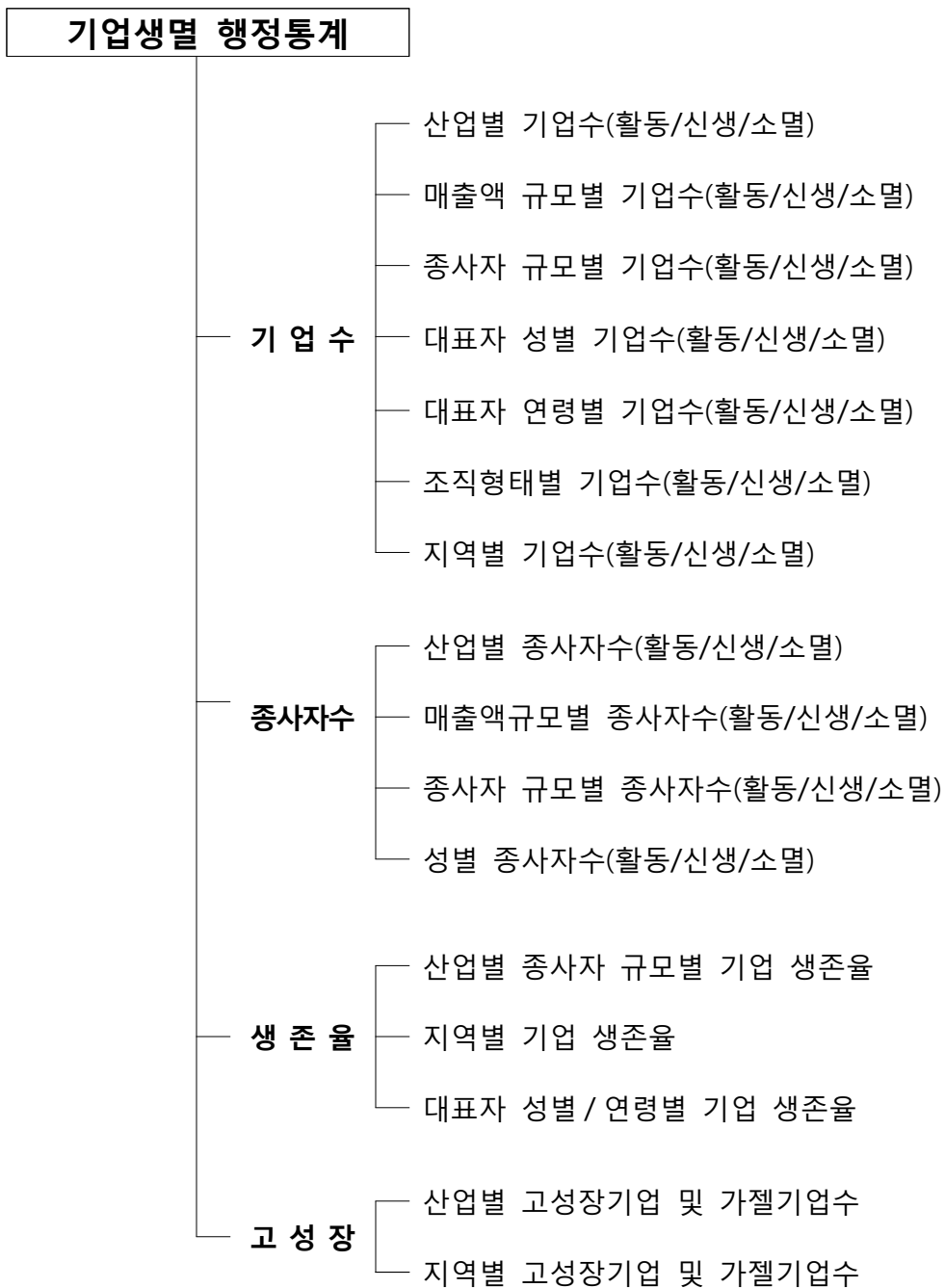

2

주요 용어설명

○ 활동(Active)기업

- 비영리기업을 제외한 국내 영리기업 중 당해연도(t)에 매출액이 있거나, 상용근로자가 있는 기업

○ 신생(Birth)기업

- 당해연도(t)와 전년도(t-1)의 활동 영리기업DB 비교를 통해 새로운 경제 활동을 시작하여 매출액 또는 상용근로자가 존재하는 기업
 - 기존 기업일지라도 대표자, 주소, 산업활동(산업 중분류 기준) 중 2개 이상이 동시에 변경된 경우에는 신생기업으로 분류

○ 소멸(Death)기업

- 당해연도(t)와 차년도(t+1)의 활동 영리기업DB 비교를 통해 경제활동을 중지한 기업
 - 폐업신고를 하지 않았더라도 매출액과 상용근로자가 없는 상태가 1년 이상인 기업은 소멸기업으로 분류

○ 신생률

- 당해연도(t) 활동기업에 대한 신생기업의 비율

$$\cdot \text{신생률}(t\text{년도}) = \frac{(t\text{년도})\text{신생기업수}}{(t\text{년도})\text{활동기업수}} \times 100$$

○ 소멸률

- 당해연도(t) 활동기업에 대한 소멸기업의 비율

$$\cdot \text{소멸률}(t\text{년도}) = \frac{(t\text{년도})\text{소멸기업수}}{(t\text{년도})\text{활동기업수}} \times 100$$

○ 종사자수

- 고용주(대표자)와 상용근로자의 합계를 의미

○ 상용근로자수

- 근로소득지급명세서 상에 신고된 근로자수이며, 신고되지 않은 임시·일용·무급가족종사자 등은 미포함

○ 고성장기업

- 상용근로자가 10명 이상인 활동기업 중 최근 3년간 고성장 기준(① 매출액, ② 상용근로자, ③ 매출액&상용근로자)이 연평균 증가율이 20% 이상인 기업

○ 고성장기업 비율

- 10명 이상의 상용근로자를 둔 활동기업수에 대한 고성장기업의 비율

$$\cdot \text{고성장기업 비율} = \frac{\text{고성장 기업수}}{\text{10명 이상의 상용근로자를 둔 활동기업수}} \times 100$$

○ 가젤기업

- 고성장기업 중, 신생한지 5년 이하인 기업, 신생한지 5년 이하인 기업

○ 기업 생존율

- 신생기업이 시간 경과에 따라 생존한 비율

3

이용 시 유의사항

□ 조사통계와의 차이점

- 기업생멸 행정통계는 조사통계와 포괄범위나 기초자료 등에 있어 차이가 있으니 이용 시 유의하시기 바람

| 구분 | 기업생멸 행정통계 | 전국사업체조사 |
|------|--|--|
| 작성목적 | 시간흐름에 따른 기업의 활동, 신생, 소멸, 생존율 등 기업 활동의 변화 상태를 파악하여 시장에서 활동하는 기업가 정신 측정 지표로 활용 | 사업체의 특성, 구조 파악하여 정책 수립, 학술 연구의 기초자료 제공 및 통계조사의 DB 자료 제공 |
| 통계종류 | 가공통계 | 조사통계 |
| 자료원 | 행정자료(사업자등록, 부가세, 법인세, 근로소득지급명세서, 사업장현황신고서) | 통계조사 |
| 포괄범위 | 산업대분류 중 A(농업, 임업 및 어업), O(공공행정, 국방 및 사회보장 행정), T(가구내 고용활동 및 달리 분류되지 않은 자가소비 생산활동), U(국제 및 외국기관) 제외, 비영리 및 비활동 제외한 기업체 | 개인이 경영하는 농림·어업사업체, 국방 및 가사서비스업, 국제기구 및 외국기관, 고정설비가 없거나 영업장소가 일정치 않은 간이 판매상을 제외한 모든 사업체 |
| 비고 | 장소에 관계없이 신고 등록한 사업자 포함(부동산 임대업자, 장비제공업자 등) | 일정한 장소에서 유·무형의 산업 활동을 영위하는 모든 사업체 |

□ 유의 및 제약사항

- 본 통계는 행정자료(사업자등록, 부가가치세 등)에 등록 또는 신고한 전체 기업체를 기준으로 작성함에 따라 조사에 의한 조사통계와는 차이가 발생할 수 있음
- 소득이 있는 부동산 임대업자, 장비제공업자, 변호사 등 개인사업자의 경우 모두 개인기업으로 분류하였음
 - 개인기업의 경우, 사업자등록번호 상의 개인을 기업으로 정의하여 조사 통계의 기업 개념과는 다소 차이가 있음

- 기업에서 다수의 산업활동을 하는 경우에는 기업의 주산업활동을 기준으로 제9차 한국표준산업분류를 적용하였음
- 활동기업은 해당연도(1월 1일 ~ 12월 31일)에 활동한 영리기업을 의미하며, 활동기업에는 신생기업과 소멸기업이 포함되어 있음
 - 따라서, 특정시점(12월 31일 기준)의 기업수와는 차이가 있음
 - 당해(t)연도 활동기업 = [전년(t-1) 활동기업 - 전년(t-1) 소멸기업] + 당해(t) 연도 신생기업
 - 기업의 생멸이 아닌 기업지배구조의 변화(합병, 분할, 분사 등)로 발생한 차이
- 구성비가 작은 광업(B), 전기·가스·수도(D), 하수·폐기물 처리업(E), 금융·보험업(K)은 분석에서 제외되었으나, 본 보도자료의 통계표에는 수록되었음

□ 보도자료에 수록된 산업분류 명칭 안내

- 본 자료는 표준산업분류상의 산업분류명을 아래와 같이 약칭으로 사용함

| 산업 대분류 | 본 자료에 수록된 산업분류명 | 한국표준산업분류상 산업분류명 |
|-----------|--------------------|--------------------------|
| B | 광업 | 광업 |
| C | 제조업 | 제조업 |
| D | 전기·가스·수도 | 전기, 가스, 증기 및 수도 |
| E | 하수·폐기물 처리업 | 하수·폐기물 처리, 원료재생 및 환경복원업 |
| F | 건설업 | 건설업 |
| G | 도·소매업 | 도매 및 소매업 |
| H | 운수업 | 운수업 |
| I | 숙박·음식점업 | 숙박 및 음식점업 |
| J | 출판·영상·정보 | 출판, 영상, 방송통신 및 정보서비스업 |
| K | 금융·보험업 | 금융 및 보험업 |
| L | 부동산·임대업 | 부동산업 및 임대업 |
| M | 전문·과학·기술 | 전문, 과학 및 기술 서비스업 |
| N | 사업서비스업 | 사업시설관리 및 사업지원 서비스업 |
| P | 교육서비스업 | 교육 서비스업 |
| Q | 보건·사회복지 | 보건업 및 사회복지 서비스업 |
| R | 예술·스포츠·여가 | 예술, 스포츠 및 여가관련 서비스업 |
| S | 개인서비스업 | 협회 및 단체, 수리 및 기타 개인 서비스업 |

□ 『기업 생존율』 해석 시 유의사항

- 기업생멸통계의 국제비교성 제고 및 이용자 편의를 고려하여 생존율의 표기시점을 '신생년도' → '생존년도'로 변경

[생존율 표기 변경 전·후 예시]

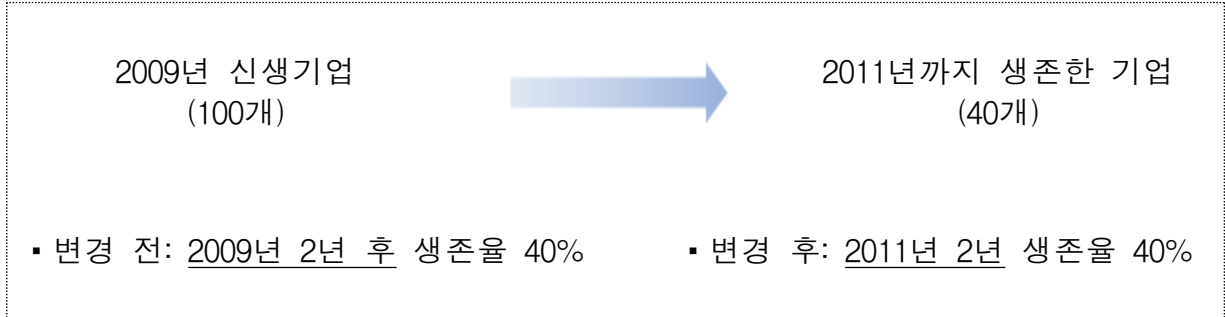

- 생존율은 1~5년 전에 신생한 기업이 '기준년도'까지 생존해 있는 기업의 비율을 의미함

- 예시) '12년 기준 1년 생존율 : '12년에 생존한 기업 중 1년 전('11년)에 신생한 기업이 '12년까지 생존한 비율

〈(t)년도 생존율 산식〉

1년 생존율 : (t-1)년 신생기업이 (t)년까지 생존한 기업수 / (t-1)년 신생기업 수 * 100

⋮

5년 생존율 : (t-5)년 신생기업이 (t)년까지 생존한 기업수 / (t-5)년 신생기업 수 * 100

- 당해년도 기업의 1~5년 생존율은 신생년도가 다르므로 n년 생존율이 n-1년 생존율보다 작을 수 있음

- 예시) '12년 기준 4년 생존율('08년 신생기업이 '12년까지 생존한 비율)이 '12년 기준 5년 생존율('07년 신생기업이 '12년까지 생존한 비율)보다 작을 수 있음